Um Milhão de Homens -- as Forças Alliadas do Oriente!

Diario Carioca

Fundador: J. E. DE MACEDO SOARES

ANNO XIII — NUMERO 3.608 || Director: HORACIO DE CARVALHO JUNIOR || RIO DE JANEIRO — BRASIL

MARÇO 16 SABBADO

GRATIS

Antecipações militares

J. E. DE MACEDO SOARES

A grande, a profunda, a verdadeira significação moral e social da guerra presente é o inalteravel, o eterno conflicto da revolta dos insaciados e a ordem estabelecida. Todas as lutas humanas vieram nas asas desses enxames ate que o ideal pousado se organiza e triumpha. Não ha, nem póde haver, descontinuidade nesse movimento, que é a condição necessaria da existencia dos povos. Assim o espirito não muda no combate; variam a technica, os meios materiaes, os instrumentos do ataque e da defesa.

As previsões da guerra já são a propria guerra. Os prophetas tiram suas premunições do fundo de seus preconceitos, olham o mundo através das lunetas de suas opiniões e desse modo o fanatismo adultera os factos, mascarando as mais simples realidades com as tintas da imaginação.

A magica das "propagandas", graças ao concurso do turismo benevolo, tinha criado temerosa reputação ao exercito bolshevista. Desde o aviador americano Lindberg, André Gide, Jules Romain, jornalistas, militares, politicos, industriaes e technicos de todos os paizes, até alguns chefes de Governo impressionaveis, notadamente da Tchecoslovaquia — todos tinham proclamado pelo mundo o poder das armas sovieticas, os milagres de sua organização, a rigidez da sua ideologia e o enthusiasmo sagrado das massas populares nella enquadradas.

Em 27 de Fevereiro de 1936, recorda um jornal de Paris, o ministro do Ar, sr. Pierre Cot, referia na Camara dos Deputados o resultado das manobras aereas do exercito russo, que acabava de assistir maravilhado.

— "Pela primeira vez no mundo, dizia o politico precommunista, viu-se uma brigada inteira de infantaria com seus caminhões, tanks, auto-metralhadoras, seus accessorios, fornecimentos e abastecimentos para muitos mezes — transportada por via aerea além das linhas da retaguarda do inimigo. Tal operação se faz em duas horas. Em duas horas, foram transportados e desembarcados quatro batalhões de infantaria, 16 canhões, 4 auto-metralhadoras, 4 carros de assalto, 4 carretas de munições, 4 carros de communicação, tudo levado pelos ares em 97 aviões pesados. O desembarque foi precedido do transporte de 1.000 paraquedistas, que occuparam o terreno, cobrindo a operação.

O marechal Toukhatchewsky (pouco depois fuzilado por ordem de Stalinc) continua referindo o sr. Pierre Cot, considerava indiscutivel a primazia mundial da aviação militar russa. O "paraquédismo", accrescentára-lhe o infeliz general proletario, "tende" a se transformar num sport nacional". E, entre dois bafos de "vodka", o cabo de guerra concluia: "quer do ponto de vista material como do ponto de vista moral, a nova arma é invencivel. Os golpes de mão, as operações offensivas, as destruições subitas desorganizarão o systema de defesa inimigo. Imaginai agora o terror panico espalhado por essas brigadas caidas do céo na retaguarda de tropas, que só esperam o inimigo pela frente!"

*

Pela primeira vez — recorda ainda o jornal parisiense — em 1º de Fevereiro, os Soviets experimentaram, na Karelia, a arma temerosa e a nova tactica irresistivel. Os paraquédistas operavam em grupos de sete e oito homens. Os finlandezes os viam de longe oscilando, docemente, nos ares. Atiradores olympicos, defensores implacaveis da Patria invadida — marcaram cartões extraordinarios, colheram os sobreviventes enganchados nos esqueletos das arvores de inverno, nos telhados ou nos fios telegraphicos.

Nenhum paraquédista escapou aos formidaveis caçadores finlandezes; os transportes voadores não transportaram nenhuma brigada, nenhum tank, nenhum auto-metralhadora. Os finlandezes depois da victoria de Suomussalmi não tiveram onde guardar o material mecanizado russo appreendido Testemunhos oculares da batalha de Salla reconhecem que os communistas dispunham de material excellente e abundante. Mas delle não sabiam servir-se. Profundamente desmoralizados pela sordidez, pela desordem e incapacidade dos chefes, entregavam-se em massa aos mais insignificantes destacamentos inimigos. Os serviços de retaguarda e as bagagens do exercito sovietico eram verdadeiro espectaculo do que póde a ignorancia e o relaxamento de um estado-maior na destruição da tropa que lhe é confiada.

Os principaes jornaes suecos reproduzem narrativas, commentarios e descripções technicas de toda a campanha não discrepando no julgamento final. Os russos dispõem como sempre de um material humano numeroso, porém, barbaro, ignáro, terrivelmente desmoralizado, totalmente desprovido de instrucção, frouxo na hierarchia e na disciplina — em conclusão: uma horda selvagem ou um bando de criminosos.

*

Eis ahi, num curto intervallo de tempo, o desmentido cabal das tendencias dos espiritos facciosos e dogmaticos. Os testemunhos ante-guerra satisfaziam-se com as apparencias theatraes adrede preparadas para credulidades faceis. Mas veiu a guerra e nos campos gelados da Finlandia o que se viu foi a eterna mobilização das tribus tártaras, com seus boyardos cobertos de piolhos, semi-nús, esfaimados, entregando-se ao primeiro aceno como um eito de escravos se entrega aos seus feitores.

A Allemanha Poderá Ser Atacada Através da Russia

Essa a Opinião de Observadores Alliados

A Inglaterra e a França Estão Certas de Que Augmenta Cada Vez Mais o Interesse dos E. Unidos pela Situação Européa

LONDRES, 15 (U. P.) — Os jornaes da manhã expressam a opinião de que a visita do sr. Sumner Welles é apenas um prolongamento do papel que os Estados Unidos estão destinados a desenvolver nos assumptos europeus. Frisam tambem as folhas matutinas a excellente impressão que causou aos governos de Paris e Londres o emissario do presidente Roosevelt. Emquanto se informava ao sr. Sumner Welles de que as possibilidades de negociações de paz eram na proporção de mil contra um, a visita convenceu a França e a Grã Bretanha de que o interesse dos Estados Unidos pela situação européa augmenta cada vez mais.

General Weygand, commandante em chefe das forças alliadas no Oriente, permanente ameaça á expansão teuto-russa nos Balkans e no Oriente

O redactor de assumptos internacionaes do "Daily Sketch" acredita que durante a guerra, ou depois de restabelecida a paz, virá á Europa outro emissario dos Estados Unidos. Entrementes affirma-se que a segurança da Europa depende da destruição do hitlerismo e alguns publicistas diziam abertamente esta manhã que isso só se poderá conseguir se os Alliados tomarem a iniciativa de um ataque através da Russia, como unico meio de pôr termo á paralyzação na frente occidental. Isto justifica a attenção dos Alliados no leste da Europa, não só para impedir qualquer ataque russo allemão nessa região, como tambem para inclinar os acontecimentos a favor dos Alliados em qualquer medida que seja adoptada. Se a pressão dos Alliados contra a Allemanha através da Russia, é a unica solução, como acreditam alguns chronistas militares, perdeu-se uma excellente opportunidade por occasião da guerra russo-finlandeza, emquanto a desmobilização dos camponezes rumenos é outra victoria diplomatica allemã e um grave revés da politica alliada nos Balkans.

Em certos circulos expressa-se o receio de que novas negociações russo-turcas possam enfraquecer a solidariedade das relações da Turquia com os Alliados.

Serviço internacional do DIARIO CARIOCA

O serviço internacional do DIARIO CARIOCA é fornecido pelas seguintes agencias: "United Press", Agencia Americana, "Nacional", Agencia Brasileira e Editora Press" (photographias e reportagens por via aerea).

Welles em Roma

ROMA, 15 (U. P.) — Revela-se intenso interesse nos circulos autorizados de Roma pela segunda visita do sr. Sumner Welles a esta capital, depois de sua excursão por Berlim, Paris e Londres.

Embora o sr. Welles tivesse sido carinhosamente acolhido por occasião de sua primeira visita a esta capital, o orgão semi-official "Informazioni dei Giorno", assignala que sua segunda visita será inevitavelmente de maior importancia, devido ás numerosas informações que deve ter accumulado durante sua viagem ás differentes capitaes belligerantes.

Empresta-se especial interesse á presumivelmente exacta informação que circula nas rodas

(Conclue na 2.ª pagina)

Joseph Stalin

Um Milhão de Homens

Na Encruzilhada dos Tres Imperios

PARIS, 15 (U. P.) — — As noticias relativas á paz finlandeza tiveram o effeito de desviar a attenção geral do "front" occidental, mas com a cessação das hostilidades no norte da Europa, alguns criticos militares começam a commentar a estrategia dos alliados em relação a possiveis offensivas em outras frentes.

Em resposta a conjecturas partidas de varias fontes, as altas espheras alliadas já admittem que possuem uma força gigantesca no Oriente Proximo. Um commentario do "Paris Soir" revela hoje que os alliados contam actualmente perto de 1.000.000 de homens naquella região, metade francezes e metade britannicos, que estarão encarregados de impor respeito ás posições alliadas nesse sector, para o qual convergem tres imperios. Na encruzilhada dos imperios britannico, francez e italiano, diz o commentarista, justamente ao Sul da Turquia e não longe do oleoducto de Bakú, uma força realmente formidavel encontra-se preparada.

"SÃO PAULO" COMPANHIA.

Nacional de Seguros de Vida

SUCCURSAL NO RIO DE JANEIRO: AV. RIO BRANCO N.º 114 — 6.º ANDAR

Directores — DR. JOSE' MARIA WHITAKER
DR. ERASMO TEIXEIRA DE ASSUMPÇAO
DR. J. C. DE MACEDO SOARES

Fabulosos Creditos Para a Guerra!

Oito bilhões de liras para as despesas do Exercito Italiano

E mais quatro bilhões se fôr preciso

A ITALIA VIGIA OS BALKANS — Se a Italia entrar na guerra, os Balkans serão o theatro de suas operações militares. A diplomacia de Roma procura controlar os paizes dessa região européa, principalmente a Hungria, cujo chanceller, o Conde Czaky ahi apparece ao lado de Ciano. A Hungria é um obstaculo á expansão nazi-sovietica para os poços rumenos de petroleo.

ROMA, 15 (U. P.) — Depois de approvar o orçamento da aviação, em sua reunião da manhã de hoje, a Camara dos Fascios e Corporações approvou a verba especial para o exercito, no total de 8.000.000.000 de liras. Soube-se que a nova verba será retirada do fundo de .... 17.000.000.000 fixado em outubro do anno passado para despezas e futuros orçamentos das forças armadas.

A Camara tambem concedeu ao Ministerio da Guerra a autorização para receber mais .... 4.000.000.000 de liras, "se necessario", durante o anno fiscal corrente, importancia essa que, provavelmente, será retirada da mesma verba extraordinaria de outubro de 1939.

SEM A CARIDADE BASEADA NA JUSTIÇA NÃO HAVERA' PAZ

CIDADE DO VATICANO, 15 (U. P.) — O Summo Pontifice, ao receber hontem, em audiencia, duas mil damas de caridade da Irmandade de São Vicente de Paula, fez um appello á caridade do mundo, affirmando que até que a caridade baseada na justiça regresse ao mundo, a paz não descerá sobre elle.

"Contemplamos a humanidade com profunda piedade. Que a caridade triumphe no mundo. Quão bella e desejavel é a paz nesta hora em que a violencia, filha do odio, parece querer proscrevel-a.

Desgraçados os dementes, cuja furia procura assassinar esta virtude immortal. Desgraçados os phariseus que não veem a caridade que allivia as dôres. Desgraçados os falsos prophetas da felicidade universal que veem na caridade um elemento perturbador.

Amadas filhas: o mundo perdeu porque negou a caridade e não encontrará a paz até que se eleve o throno de caridade sobre a indispensavel base da justiça".

O Parlamento de Helsinki Ratificou o Tratado de Paz

A Formação do Banco Inter-Americano

Brasil, Estados Unidos, Colombia e Mexico concordaram em subscrever 165 acções

WASHINGTON, 15 (U. P.) — Quatro paizes, o Brasil, os Estados Unidos, a Columbia e o Mexico, segundo foi noticiado hoje, concordaram em subscrever um total de cento e sessenta e cinco acções do Banco Inter-Americano. E' necessaria a participação de cinco nações continentaes para o estabelecimento da projectada instituição de credito.

O Brasil e os Estados Unidos adquiriram cincoenta acções cada um, a Colombia trinta e o Mexico trinta e cinco, de cem mil dollares cada uma.

O SENADO APOIOU DALADIER

O chefe do governo francez fez uma extensa exposição do caso finlandez

PARIS, 15 (U. P.) — O Senado deu um voto de unanime confiança ao presidente do Conselho de Ministros, sr. Daladier, depois que este fez, durante a sessão secreta de hoje, uma extensa exposição de sua acção internacional e da conclusão da guerra russo-finlandeza.

O Senado reuniu-se hoje á sessão secreta, que fôra suspensa hontem, as 15 horas e 10 minutos.

Durante a sessão o sr. Daladier falou durante uma hora e meia, explicando a politica do governo em relação á questão finlandeza, parecendo ter convencido de modo satisfatorio os senadores.

Entre os que interrogaram o presidente do Conselho de Ministros, figuram os srs. Paul Bancour, Louis Lemery, Jacques Bardoux e Pierre Laval.

Em continuação, cada um dos partidos representados no Senado, nomearam uma commissão composta por um membro de cada um delles, que redigirá uma ordem do dia. A commissão retirou-se para deliberar, tendo logar então a sessão publica que foi iniciada ás 20,30 horas. Os 200 senadores approvaram unanimemente a ordem do dia, na qual se expressava a sua confiança no governo.

Calcula-se que a Guerra Custou á Finlandia 476 Milhões de Dollares

Começou hontem a migração de quasi quinhentos mil finlandezes, que abandonaram os territorios cedidos á Russia — Essa retirada constituiu o maior exodo dos tempos modernos

HELSINGFORS, 15 (U. P.) — (Urgente) — O Parlamento acaba de ratificar o tratado de paz concluido com a Russia.

OS PREJUIZOS DA FINLANDIA

STOCKOLMO, 15 (U. P.) — O correspondente do jornal "Allehanda", em Helsingfors, calcula que a guerra custou á Finlandia 476.000.000 de dollars, comprehendendo os damnos materiaes e os prejuizos causados á exportação.

Inicia-se a maior migração dos tempos modernos

HELSINGFORS, 15 (U. P.) — Ao amanhecer de hoje iniciou-se na Finlandia um dos maiores exodos que regista a historia moderna, quando mais de cem mil civis comprehendendo homens, mulheres e crianças seguidos pelo exercito finlandez retirante, começaram a abandonar a zona cedida á Russia.

Com attitude estoica o povo finlandez d e i x o u em caravanas interminaveis todos os logares incorporados ao territorio do inimigo com o convencimento de que foi humilhado sem ser vencido nos campos de batalha. Atrás dos milhares de civis que vão procurar novos lares deixando suas terras e suas casas, os soldados que faziam parte de um dos exercitos mais valorosos da actualidade e que assombraram o mundo defendendo suas fronteiras durante mais de tres mezes contra um inimigo cincoenta vezes superior.

Os funccionarios finlandezes fizeram um appello ao mundo para que contribua com seu auxilio pecuniario para dar aos retirantes novos lares e para sustentar e soccorrer muitos outros milhares de finlandezes que ficaram sem tecto durante o inverno em consequencia da guerra, e em particular aos ataques aereos.

ONDA DE DESESPERO

A noticia de que havia começado a evacuação chegou a Helsingfors na occasião em que se dava a conhecer ao publico o texto exacto do Tratado de Paz e do protocollo annexo. Quando o povo comprehendeu que as imposições russas eram muito mais severas e muito mais dolorosas que o que todos suppunham, uma onda de tristeza e de desespero passou por toda a cidade. Tremendo de emoção os finlandezes examinavam os mappas e apontavam as novas fronteiras, além das quaes ficavam as cidades tão galhardamente defendidas por um exercito que lutou até ao ultimo momento para que não fossem conquistadas pelo inimigo.

470.000 PESSOAS SEM TECTO!

O ministro da Evacuação sr. Juho Koivisto declarou hoje que o total das pessoas que reclamam o auxilio do Estado eleva-se a quatrocentas e setenta mil, por carecerem de lar e de sustento. Declarou tambem o sr. Koivisto que a retirada das populações proximas ao theatro das operações que foram retiradas durante a guerra afim de protegel-as contra os ataques aereos, custou ao thesouro da Finlandia 4.500.000 marcos finlandezes.

Aos primeiros albores do dia começou o movimento de retirada, quer dos civis, quer dos militares. Todos os soldados muitos cansados e entristecidos começaram a abandonar os reductos que defenderam com tanto enthusiasmo e coragem durante tres mezes e meio, seus refugios e seus abrigos escondidos entre as pedras e entre os bosques nos diversos pontos do sul, do centro e do norte. Marchavam lentamente protegendo a retaguarda dos grupos civis. Quando esta tarde fizerem alto para repousar, antes de emprehender nova jornada, terão percorrido sete kilometros de territorio finlandez abandonado e onde nunca mais voltarão.

Muitas das posições que abandonaram os soldados finlandezes foram defendidas por elles desde o começo das hostilidades e nunca o inimigo conseguiu pisar. Desde que cessaram as hostilidades, apenas um kilometro de distancia separava os dois exercitos ao longo de todas as frentes e por muitos milhares de casas ficaram ao lado russo.

O EXERCITO TAMBEM ESTA' RECUANDO

Ao passo que o exercito não derrotado da Finlandia vae retrocedendo até as novas linhas fronteiriças, os milhares de evacuados desfilam perante elle em lentas caravanas, utilizando trens, caminhões, automoveis, carretas e trenós, nos quaes amontoados, levando tudo o que podem de seus pertences. Aquelles que não tem em que ir e os que conduzem seu gado vão a pé sobre a neve que cobre os caminhos. Todos vão com o coração cheio de pezar por seus lares abandonados, e em busca de outros novos onde possam reconstruir sua vida. Os finlandezes das áreas cedidas preferiram ir em busca de novos campos antes que passar ao dominio sovietico.

A noite passada pode-se dizer todos estiveram em vigilia, fazendo os preparativos para a marcha, procurando levar o mais possivel. Os soldados finlandezes ajudaram seus compatriotas em sua dura tarefa. De outras partes da Finlandia chega toda a classe de vehiculos para auxiliar a evacuação e conduzir os retirantes para se unirem com os outros milhares de refugiados que já se encontram no centro do paiz, com os quaes sommarão um total que quasi se approxima de 500.000 entre homens, mulheres e crianças, para os quaes o governo terá que construir novas casas e proporcionar meios de subsistencia.

De tras das caravanas de civis, iniciaram sua marcha as unidades do exercito finlandez. Os soldados, não obstante, não irão para os seus lares, onde suas familias os esperam com a unica felicidade que lhes proporcionou a paz — a de não havel-os perdido.

NOVAS DEFESAS SERÃO CONSTRUIDAS

A maior parte dos soldados ficou na nova linha fronteiriça para levantar as novas defesas, pois o governo deseja estar sempre preparado, em vista da situação geral na Europa.

Muitos soldados finlandezes não se resignam a suspender a luta contra a Russia, porém, como não podem fazel-o na Finlandia, muitos delles estão indagando sobre a possibilidade de ir alistar-se, nos exercitos alliados do Oriente Proximo ou na Turquia, o que faz recordar os dias da guerra mundial, quando os finlandezes fugiram da Russia para se alistarem no exercito allemão e assim poderem lutar contra os russos.

O desfile dos soldados finlandezes com seus equipamentos e uniformes de inverno não é um espectaculo brilhante, se for comparado com os desfiles militares de tempo de paz. Suas capas brancas estão sujas; seus equipamentos destroçados; seus skys, seus trenós tirados por cavallos e suas cozinhas de campanha se movem em desordem. A retaguarda, arrastam-se pesadamente os canhões de campanha. Comtudo, esse exercito, de apparencia dessaranjada e que ora se mantem silencioso, é o mesmo que, durante tres mezes, ganhou nos campos de batalha a reputação de ser um dos melhores exercitos do mundo.

Uma coisa é evidente — Os finlandezes não se retiram por sua vontade. Ao que parece, acceitam com singular disciplina a decisão do governo, porém, qualquer que tenha sido o resultado final da guerra, se esta tivesse sido continuada, estes soldados sabem que não haviam sido derrotados quando se assignou a paz.

VIIPURI ESTA' EM RUINAS

Viipuri, chamada em outro tempo a cidade mais alegre do golfo da Finlandia, é agora uma cidade em ruinas e deserta. Seus oitenta mil habitantes abandonaram a cidade nas primeiras semanas da guerra e os poucos que ficaram tiveram que fugir ao se approximar o exercito vermelho e ante os terriveis bombardeios a que foi ella submettida. Ali se encontrar apenas umas poucas casas em bom estado.

Ninguem saiu á rua em Viipuri para dar as boas vindas á vanguarda do exercito russo, mão grado a Radio de Moscou tivesse annunciado que as multidões enthusiasmadas acclamavam a entrada dos soldados russos. Não houve acclamações nem enthusiasmos porque desde ha tres semanas não havia ninguem na cidade, excepto uns poucos soldados finlandezes, que estavam occupados em retirar o material de guerra. De accordo com o tratado de paz, os finlandezes não podem destruir nada em sua retirada, porém em Viipuri não ficou virtualmente por destruir. A artilharia russa já se occupou disso opportunamente.

Antes da rendição de Viipuri que resistiu ao mais intenso fogo de artilharia lançado contra uma cidade fortificada depois de Verdun, e na occasião da assignatura do Tratado de Paz, os finlandezes já se encontravam em suas novas defesas, além da cidade.

INVULNERAVEIS AS TRINCHEIRAS DE TAIPALE

Os soldados de Taipale que sustentaram, encravados no lago Ladoga, o extremo esquerdo da linha Mannerheim e do baixo Suvanto, têm que retroceder 100 kilometros para as novas posições. As trincheiras que lhes tocou defender logo iniciada a luta permaneceram invulneraveis e repelliram todos os assaltos russos.

Ao norte do lago Ladoga os finlandezes tiveram que affrouxar as tenazes que prendiam duas divisões russas, cercadas proximo á margem do lago Ynque e que pouco a pouco iam sendo reduzidas á impotencia pelo fogo constante, pelo frio e pela fome. Aqui tambem, como em outros casos mais, os soldados finlandezes, embora sem ter sido vencidos, têm que regressar por caminhos de algumas dezenas de kilometros até chegarem á nova fronteira.

Quando receberam a ordem de retirada, os homens collocaram os seus "skis", equiparam-se devidamente e silenciosamente iniciaram a marcha pela neve dos bosques em pelotões ou em pequenas columnas.

No decreto de evacuação expedido pelo governo informa-se que a zona cedida, a oéste de Vuokseii, fica interdictada e os finlandezes não poderão atravessal-a nem mesmo para recuperar os seus objectos; quanto a outras partes do territorio cedido, sómente poderão nellas penetrar com licenças especiaes, com o fim exclusivo de recolher o que lhes pertence, não podendo nellas constituir domicilio.

Os retirantes que se encontram na Suecia deverão continuar lá, por emquanto, devido á falta de transportes, mas já foi suspensa a evacuação da Finlandia para os paizes escandinavos.

A "Tribuna" de Roma critica os alliados

ROMA, 15 (U. P.) — O vespertino "Tribuna", commentando, hoje, os artigos da imprensa ingleza affirmando que o tratado de paz russo-finlandeza não póde ser considerado como permanente, devendo ser um dia radicalmente revisto, expressa-se da seguinte fórma: "Vemos agora que os ditadores do Tratados de Versalhes se converteram em revisionistas, e com que rapidez! Entretanto, elles esquecem que, para rever o recente Tratado concluido em Moscou, é inutil discutir com a Allemanha de Hitler. Elles terão de declarar guerra á Russia, e derrotal-a por completo.

A imprensa alliada confessa agora com desconcertante sinceridade que os interesses dos alliados coincidem com a ampliação do conflicto. A simplificação da guerra motivada pela paz no norte é considerada em Londres e Paris como uma catastrophe, facto que deve ter aberto os olhos a muita gente.

A RUSSIA ENTRARA' EM ACCORDO COM A RUMANIA

DESISTINDO DE SUAS RECLAMAÇÕES SOBRE A BESSARABIA

A Allemanha estaria nesse sentido fazendo pressão sobre a U.R.S.S.

BERLIM, 15 (U. P.) — Em circulos officiaes e particulares foram desmentidas as noticias do exterior, referentes a que a Allemanha teria conseguido da Russia a promessa de que este não se imiscuirá na vida politica da Rumania, ou que teria obtido formaes garantias em favor da Rumania. Tambem nos circulos russos essas noticias foram desmentidas.

A ALLEMANHA FEZ PRESSÃO SOBRE A RUSSIA

CIDADE DO VATICANO, 15 (U. P.) — Os circulos autorizados chegados ao secretariado de Estado do Vaticano, declararam ter tido conhecimento de que monsenhor Luigi Berettini enviou um relatorio á Santa Sé, declarando que a Russia — graças á pressão da Allemanha — assegurou á Rumania que a questão da Bessarabia será posta de lado ate ao fim da guerra.

Além do mais — diz o relatorio — se a Rumania observar uma attitude amistosa para com a Russia e a Allemanha durante o conflicto, a questão da Bessarabia será solucionada de forma satisfatoria para Bucarest.

O documento conclue accentuando que, se a Rumania assegurar á Russia e á Allemanha que permanecerá em attitude amistosa, aquellas duas potencias garantirão as fronteiras rumenas, com a approvação da Italia.

Entrementes, o "Osservatore Romano" publicou um artigo assignado por monsenhor Angelo Giuseppe Roncalli, continuando a campanha de retorno da Grecia, particularmente, e de todas as nações balkanicas orthodoxas, ao seio da Egreja Catholica. Esta campanha, segundo opinaram os elementos bem informados, está sendo tambem levada a effeito em toda a Peninsula Balkanica e é apoiada pela Italia, a qual acredita que laços mais apertados poderão dahi resultar entre a Italia e os Balkans.

Todavia, a Inglaterra se oppõe a essa campanha por motivos politicos, segundo affirma o relatorio enviado ao Vaticano pela delegação apostolica de Athenas. Circulos merecedores de credito revelaram mesmo que a opposição orthodoxa á união com Roma está sendo financiada pela Inglaterra, frizando que esta attitude é baseada na politica ingleza visando a divisão dos Balkans.

Entrementes, a informação, segundo a qual a Rumania decidiu desmobilizar parte do seu exercito, foi recebida com satisfação nos circulos do Vaticano, sendo considerada como uma prova do desejo rumeno de conservar sua neutralidade.

O COMMENTARIO INTERNACIONAL

IMPERIALISMO VERMELHO

Feita a paz com a Finlandia, acredita-se que a Russia continuará a sua politica de rapina nos Balkans ou no Oriente Proximo. E' essa a previsão dos technicos militares europeus, em face dos movimentos e das "demarches" diplomaticas em que se têm empenhado os dirigentes sovieticos, desde o inicio da actual guerra. Esse novo programma imperialista da Russia foi salientado ha dias pelo presidente da Finlandia, que comparou o appetite de Stalin ao de Pedro, o Grande. A comparação é não só exacta como feliz e caracteriza a situação de degenerescencia do regime sovietico, cujas ambições politicas reduzem-se agora ás guerras de conquista, que constituem a propria negação do socialismo.

Resta saber se o Kremlin terá forças para proseguir no programma imperialista traçado por Stalin e Molotov. No Baltico, essa perspectiva está muito limitada. A nova alliança defensiva escandinava está sendo vista com evidentes sympathias pelo governo allemão, o qual tem agora o maior interesse em cortar as asas da ave de presa sovietica... Por outro lado, não convem a Berlim que a Rumania seja atacada pelas hordas vermelhas, para a annexação da Bessarabia a U. R. S. S.

Nesse sentido, o Reich estaria fazendo pressão sobre o governo de Moscou, segundo relatam os telegrammas de hoje.

Ha ainda o caso da Russia com a Turquia. Depois do regresso de Sorojoglu de Moscou, após o fracasso das negociações russo-turcas do fim do anno passado, Stalin fez ameaças, dizendo que o acto de rebeldia do governo de Ankara seria punido.

Se nessa época os turcos não se intimidaram deante dos russos, é evidente que agora muito menos ficarão acovardados, em face das vergonhosas derrotas do exercito vermelho na Finlandia.

Além dessa circumstancia, ha no Oriente um grande exercito anglo-francez, que immediatamente iria em soccorro da Turquia. E não só defenderia esse alliado como assumiria a offensiva, pondo em perigo o petroleo de Baku", que é de vital importancia para a Russia e para a Allemanha.

Por tudo isso, é provavel que, com a proxima primavera, a guerra não chegue para o Oriente. A campanha contra a Finlandia foi realmente uma lição muito dura para a Russia, que já agora deixou de ser um espantalho para os pequenos paizes.

A Allemanhã Não Fará Opposição á Alliança dos Paizes Escandinavos

O presidente da Camara Alta da Noruega chegou a Stockholmo para tratar dos detalhes do pacto

STOCKHOLMO, 15 (U. P.) — O presidente da Camara Alta da Noruega, J. C. Hambro, chegou hoje a esta cidade para iniciar os primeiros debates em torno da projectada alliança militar defensiva entre os tres paizes nordicos, Suecia, Noruega e Finlandia.

O caso de uma possivel alliança militar com a Finlandia e a Noruega apaixona actualmente o publico da Suecia. Em primeiro logar discutem-se os obstaculos que se poderiam oppor á alliança, embora tenha ficado esclarecido que a referida alliança não se choca com o tratado de paz fino-russo, de acordo com uma declaração determinante hoje feita pelo presidente do Conselho de Ministros da Finlandia, sr. Risto Ryti, respondendo a uma pergunta que lhe fez o correspondente em Helsingfors de "Svenska Morgenbladet". Disse o sr. Ryti: "Não ha a menor duvida de que uma alliança defensiva não está em conflicto com o accordo que assignamos com os russos. "A Noruega e a Suecia encontram-se agora a bordo da mesma náu da Finlandia. Uma alliança defensiva representaria a segurança de todos nós. Espero que o thema seja minuciosamente estudado e adoptado num futuro proximo tanto pela Noruega e Suecia como por nós".

Comtudo, com excepção dos effeitos politicos do tratado de defesa mutua, que é muito provavel que seja assignado numa data proxima, não se conhece, com exactidão, quaes possam ser os aspectos da cooperação militar preconizada pelo accordo. Acredita-se, no emtanto, que a relativa collaboração que surgiu durante a guerra da Finlandia, entre os chefes militares suecos e finlandezes, será reforçada e posta sob bases permanentes e, como é natural, será incluida nas conversações entre os estados maiores.

Julga-se tambem que cada paiz informará detalhadamente ao outro a respeito de seus programmas de defesa, de maneira que os respectivos estados-maiores possam preparar o terreno, com antecipação, para qualquer crise.

Esses são, unicamente os pontos geraes que poderia a alliança incluir pois seus detalhes technicos seriam discutidos pelos estados-maiores. A Suecia e a Noruega já têm programma de rearmamento e a Finlandia prepara a construcção de novas defesas. Se a alliança vem a se tornar uma realidade, os tres paizes estarão bastante occupados nos proximos seis mezes.

A Dinamarca ficará de fóra...

COPENHAGUE, 15 (U. P.) — Causou grande regosijo na Dinamarca a noticia de que está em vias de realizar-se uma alliança entre a Finlandia, a Suecia e a Noruega e, embora a Dinamarca não deseje ingressar nesta triplice alliança pela sua especial posição geographica, temia-se que em consequencia da paz russo-finlandeza aquellas tres grandes nações nordicas se viessem obrigadas a incorporar-se á esphera de influencia russo-allemã.

Um representante do Ministerio das Relações Exteriores, informou que a Dinamarca, juntamente com a Suecia e a Noruega, está disposta a ajudar a Finlandia na sua reconstrucção nacional, ajuntando que perante uma nova aggressão russa a Dinamarca ajudaria aos finlandezes efficazmente embora sem intervenção militar.

Noticia-se tambem que a Noruega está um tanto ou quanto vacilante sobre o seu ingresso na alliança. Explica-se porém esta vacillação, pois este paiz comprehende o que significariam as obrigações que este pacto terá de impor. Em primeiro logar o exercito norueguez é menor que o da Suecia e da Finlandia, sendo tambem inferior ao da Dinamarca. Ademais, embora conte com uma enorme marinha mercante, não possue uma bem apparelhada marinha de guerra, de modo que não poderá proteger ás suas costas de enorme extensão e ao mesmo tempo as dos outros dois paizes signatarios da alliança. Por estes e ainda por outros factores, é possivel que este accordo tropece com muita opposição entre determinados partidos da Noruega. Comtudo, pode-se tambem julgar o contrario, visto os commentarios da imprensa, que são todos a favor destaa realização e a opinião do povo que deseja que o seu governo assuma uma firme attitude com a Suecia e a Finlandia.

A Allemanha não é contraria á alliança

BERLIM, 15 (U. P.) — Segundo declarações de uma pessôa autorizada, a Allemanha não se opporia a uma alliança militar entre a Suecia, Noruega e Finlandia. Esta mesma pessôa declarou em seguida: "de accordo com os circulos politicos locaes, não ha nenhuma razão para que a Allemanha se opponha á proposta finlandeza para a conclusão de uma alliança militar-defensiva com a Suecia e a Noruega.

A informação entregue á imprensa estrangeira diz: "Sustenta-se aqui a opinião de que os estados escandinavos devem ter a mais completa liberdade para decidir por si mesmo, independentemente de toda influencia estrangeira, as questões que lhe dizem respeito. A respeito do discurso pronunciado pelo ministro das Relações Exteriores quinta-feira passada no qual accusa ao ministro Daladier de ter enganado os circulos politicos locaes, repetimos que os Estados nordicos sabem como resolver no futuro os problemas que appareçam assim como as ameaças anglo-francezas contra as suas neutralidades.

As fontes autorizadas declararam ainda, que as relações entre os paizes escandinavos e a Allemanha voltaram á mesma situação em que se encontravam antes da guerra russo-finlandeza.

O heroe favorito de Mussolini

ROMA, 15 (U. P.) — O heroe favorito do sr. Benito Mussolini — Julio Cesar — recebeu hoje honras fascistas.

Na passagem do 1.984.º anniversario do assassinio de Cesar Romano, o governador de Roma, principe Giacomo Borghese, cobriu a estatua erigida no centro da cidade com folhas de louro colhidas no Monte Palatino, consagrando assim a memoria do fundador do primeiro Imperio Romano.

A Allemanha Poderá Ser Atacada Através da Russia

(Conclusão da 1.ª pagina)

norte-americanas de Roma, segundo a qual o sr. Welles se entrevistará com o Papa, "si o Summo Pontifice desejar vel-o". Durante sua primeira estada nesta capital, nos circulos do Vaticano, não se occultou que o Papa desejava conversar com o emissario especial do presidente Roosevelt, pelo que se considera facil predizer agora que o sr. Welles será recebido em audiencia privada por Pio XII.

A despeito dos desmentidos de Washington de que o sr. Welles tivesse alguma "missão", salvo a de recolher as maiores informações possiveis, toda a população da Europa está firmemente convencida de que está sondando as possibilidades de paz e o tom dos desmentidos de Washington não póde mudar esta opinião.

A este respeito, o "Lavoro Fascista", dando por certas as intenções pacifistas do sr. Welles, diz: "Londres não aceita a crença geral de que o sr. Welles possa ter uma missão pacifista. Com relação a esta missão de offensiva de paz, será interessante ver que resultados terão as conversações do sr. Welles com o sr. Mussolini e o conde Ciano, especialmente tendo-se em conta que se seguirão a viagem de von Ribbentrop a Roma.

As recentes conversações de von Ribbentrop com o Summo Pontifice trazem maior interesse ás provaveis conversações que manterá o sr. Welles com o Papa, si as informações das fontes do Vaticano forem exactas quanto ao facto de que von Ribbentrop teria sondado o Papa sobre as propostas de paz.

O sr. Welles deve chegar a Roma, hoje, as 20,45 horas, presumindo-se que pretende dirigir-se a Napoles para embarcar no "Conte di Savoia" segunda-feira á tarde. Embora se tivesse confirmado officialmente que se entrevistará com o conde Ciano e com o Duce, pelo menos uma vez, não foi ainda fixado o dia. Nos circulos norte-americanos autorizados affirma-se que pretende entrevistar-se com outros "leaders" italianos emquanto estiver nesta capital e que os mesmos serão estadistas e homens de finanças.

Apesar de que não tenham sido dados a conhecer os nomes presume-se que conversará com os srs. Dino Grandi e general Italo Balbo, si este ultimo se encontrar em Roma. Entre os industriaes mencionados figurariam o Rockfeller italiano, conde de Volpi, e o chefe do grande monopolio italiano de borra, sr. Pirelli.

Entrementes, em muitos circulos tem-se a esperança de que se contenha a guerra mediante a acção conjunta do Duce, do Papa e do sr. Sumner Welles.

A "Gazetta del Popolo" diz a respeito o seguinte: "A Italia não é nem poderia ser neutra, e muito menos se houver um caminho para a paz e este caminho passar por Roma. A opinião dos belligerantes e neutros, por um consenso tão expontaneo como tacito, centraliza em Roma as esperanças de paz, que uma vez com um pacto formal porém intransigentemente vasio se attribuiu á ridicula instituição genebrina".

Em agonia a grande escriptora sueca Selma Lagerloef

STOCKOLMO, 15 (U. P.) — A celebre escriptora sueca, Selma Lagerloef, premio Nobel de 1909, se acha em estado grave em consequencia de uma hemorrhagia cerebral.

Para ingressar nas academias militares do Brasil

NOMEADO PELO PRESIDENTE ESTIGARRIBIA UMA MISSÃO PRESIDIDA PELO CORONEL PAULINO ANTOLE

ASSUMPÇÃO, 15 (U. P.) — Foi informado na Secretaria da Presidencia da Republica que o presidente Estigarribia assignou um decreto designando a missão militar a ser enviada ao Rio de Janeiro, para ingressar nas Academias Militares do Brasil.

Presidirá a missão o coronel Paulino Antole e della farão parte os majores Etacio Rijas e Sergio Nardillos, os capitães Parini e Cariboni e o tenente Alvarez.

As eleições presidenciaes na Bolivia

O GENERAL PENARANDA COM UMA MAIORIA DE 50.000 VOTOS SOBRE O SEGUNDO MAIS VOTADO

LA PAZ, 15 (U. P.) — Prosegue o escrutinio das eleições presidenciaes, registrando-se até agora o seguinte resultado:

General Penaranda — 61.316 votos; José Antonio Arce — 11.366; general Bilbáo — ... 2.210.

Erroneamente, a direcção dos telegraphos havia computado 64.816 votos a favor do general Penaranda, porém o Ministerio do Governo retificou rapidamente o erro.

Falta conhecer o resultado de 19 districtos pequenos.

Dr. José de Albuquerque
Membro da Sociedade de Sexologia de Paris
CLINICA ANDROLOGICA — DOENÇAS SEXUAES DO HOMEM
Rosario, 172 de 1 ás 7

O "La Coruna" afundado pela propria tripulação

SALVOS PELOS INGLEZES OS TRIPULANTES DAQUELLE NAVIO ALLEMÃO

LONDRES, 15 (U. P.) — Informa o Almirantado que na quarta-feira ultima o navio allemão "La Coruna", de 7.414 toneladas, foi incendiado e afundado pela propria tripulação nas aguas do Norte.

Os inglezes salvaram os tripulantes allemães.

Desde o começo da guerra, segundo a mesma informação do Almirantado, os germanicos puzeram a pique trinta e cinco unidades da marinha mercante do Reich, preferindo afundal-as a entregal-os aos vasos de guerra alliados.

BEBAM CAFE' GLOBO O melhor e o mais saboroso
BOM ATE' A ULTIMA GOTTA!!!
Guardem as capas que têm valor.

PROSEGUEM COM GRANDE EXITO AS MANOBRAS MILITARES DE SAYCAN

O Presidente Getulio Vargas Chegou a S. Simão Para Inspeccionar as Tropas em Operações

PELA PRIMEIRA VEZ UMA ACÇÃO CONJUNTA DE INFANTARIA, CAVALLARIA E AVIAÇÃO

SAO SIMAO, 15 (A. N.) — Viajando em um apparelho pilotado pelo capitão Nero Moura, o presidente Getulio Vargas chegou hontem a esta localidade, em companhia dos senhores Cordeiro de Faria, commandante Octavio Medeiros, capitão Manoel dos Anjos, commandante Isaac Cunha, coronel Benjamin Vargas, Decio Coimbra, capitão Mattos Vanique e Ibanez Werney. Assim que o avião presidencial surgiu no horizonte, uma esquadrilha levantou vôo do campo local, afim de comboiar o apparelho conduzindo o chefe da Nação. Após o desembarque e os cumprimentos do estilo, o presidente Getulio Vargas trocou impressões com o ministro Gaspar Dutra sobre o andamento das manobras. O general Leitão de Carvalho, commandante da 3ª Região, expoz ao chefe do Governo o programma dos tres ultimos dias das manobras, convidando s. ex. a visitar a tropa acampada nesta Região. Em seguida o general Góes Monteiro salientou a importancia das manobras que vêm sendo levadas a effeito accentuando mesmo que são as mais importantes e as mais efficientes já realizadas no Rio Grande do Sul. O presidente da Republica acceitou o convite que lhe fôra feito pelo general Leitão de Carvalho, declarando que havia dedicado estes tres ultimos dias para assistir ás manobras de Saycan.

SÃO SIMAO (R. G. do Sul), 15 (A. N.) — O presidente Getulio Vargas, em companhia do ministro da Guerra e dos generaes Góes Monteiro, Leitão de Carvalho, Almerio de Moura e Pinto Guedes, visitou, hontem, o alojamento das tropas, proximo á fazenda S. Simão. Com essa visita, o chefe do Governo iniciou sua inspecção ás manobras que aqui estão sendo realizadas. A' noite, o chefe da Nação jantou em companhia do interventor Cordeiro de Faria, dos generaes que aqui se encontram e dos demais membros de sua comitiva, no carro-restaurante da Viação Ferrea que se encontra em São Simão, e que trouxe as autoridades de Porto Alegre até aqui. A's vinte e uma horas, o presidente da Republica regressou á sua residencia.

Hoje, ás 8 horas, o sr. Getulio Vargas partiu para visitar as tropas de cavallaria dos dois partidos, que operam no eixo sul. O itinerario seguido pelo presidente da Republica, nessa inspecção, está sendo o seguinte: São Simão, Pedro Americo, Corrilla, Encruzilhada de Humaytá e Saycan. Na região de Humaytá, o presidente terá ligeira explicação dos trabalhos, fornecida pelo commandante da 3ª Divisão de Cavallaria. O seu regresso deverá se dar mais ou menos ao meio-dia. A' tarde, o chefe do Governo inspeccionará a tropa de cavallaria dos dois partidos que operam na zona sul.

DECLARAÇÕES DO MINISTRO DA GUERRA

SÃO SIMAO, 15 (A. N.) — O general Eurico Dutra visitou hontem, demoradamente, o deposito de São Simão, e assistiu a varios exercicios da tropa. Falando á reportagem da Agencia Nacional, o titular da pasta da Guerra declarou o seguinte: "As manobras vêm se desenvolvendo com rigorosa obediencia ao plano estabelecido. O bom tempo e o estado sanitario da tropa, que é excellente, muito tem favorecido ás operações de lado a lado. Todos os incidentes de ordem technica, criados pela arbitragem, têm sido resolvidos de maneira brilhante por ambos os partidos. Não posso esconder a minha immensa satisfação em verificar que toda a tropa da 3ª Região Militar, aqui concentrada, apresenta um alto grão de instrucção e accentuado espirito profissional. As manobras constituem uma demonstração do preparo e da disciplina da tropa. Nesse tempo, tudo foi previsto, organizado e preparado e a tropa attendeu com a maior solicitude ao esforço que lhe foi solicitado pelos seus chefes. Sómente uma tropa bem instruida e bem conduzida poderia apresentar os resultados que ora temos o jubilo de assistir. Tropas e serviços harmonizaram-se num conjunto digno de todas as attenções pelo seu grão de instrucção e seu extraordinario devotamento. A presença do eminente chefe da Nação, que tudo tem feito pelo Exercito, vem dar especial relevo ás maiores e melhores manobras já realizadas neste Estado. O presidente Getulio Vargas, assistindo, pessoalmente, o desenvolvimento dos exercicios e bem avaliando o estado de instrucção da tropa, verá neste terreno, tão grato a s. ex. e a todos nós soldados, que nunca poderemos esquecer as valorosas tradições guerreiras do povo gaúcho, que só um pensamento o domina: o Exercito, o seu preparo profissional, constante e absoluto, afim de se tornar sempre orgulhoso de si mesmo, util á Patria e digno dos gloriosos destinos do Brasil".

O GENERAL DUTRA PROSEGUE NA SUA INSPECÇÃO

SAYCAN, 15 (A. N.) — Durante o dia de hontem, o general Eurico Gaspar Dutra acompanhado da sua inspecção ás manobras, tendo percorrido o sub-sector sul, onde opera a 3ª Divisão de Cavallaria, sob o commando do general Milton Freitas de Almeida, que pertence ao partido azul e sub-sector norte, onde opera outra Divisão de Cavallaria, tambem integrante do partido azul, ambos empenhados em deter o avanço do inimigo, partido vermelho. O ministro da Guerra visitou tambem os sectores onde operam as tropas de infantaria. O general Eurico Gaspar Dutra colheu optima impressão de tudo quanto lhe foi possivel observar.

UM CAPITULO INEDITO NA VIDA MILITAR DO PAIZ

SAYCAN, 15 (A. N.) — As manobras continuam a desenvolver-se com pleno exito. Uma das altas patentes do Exercito, ouvida a respeito dos exercicios militares das tropas da 3ª Região Militar, affirmou que "as grandes manobras de Saycan inscrevem um capitulo inedito na historia militar do paiz".

A SATISFAÇÃO DO MINISTRO DA GUERRA

SAYCAN, 15 (A. N.) — O general Eurico Gaspar Dutra, ministro da Guerra, desde que aqui chegou ainda não teve um momento de descanso. Juntamente com o general Leitão de Carvalho, commandante da 3ª Região Militar, s. ex. tem estado em constante actividade pondo-se em contacto com as tropas e apreciando o que se relaciona ao desenvolvimento das manobras. Tal interesse vale como uma demonstração do cuidado com que são encaradas as questões militares no Brasil, presentemente. Usando o seu uniforme de campanha e installado sem o menor conforto, num vehiculo militar, o titular da pasta da Guerra percorre diariamente os postos de commandos, as diversas divisões das manobras, inspecciona os serviços, examina os postos estrategicos, etc., sempre com a melhor disposição, não occultando a sua satisfação de que se acha possuido deante do exito com que se desdobram os seus subordinados nos difficeis themas militares.

PELA PRIMEIRA VEZ UMA ACÇÃO CONJUNTA DE TODAS AS TROPAS

SAYCAN, 15 (A. N.) — Com a concentração de trinta mil homens, nos campos de Saycan, verifica-se pela primeira vez acção conjunta de infantaria, cavallaria e aviação.

AS MANOBRAS TEM ALCANÇADO OS SEUS OBJECTIVOS

SAYCAN, 15 (A. N.) — Iniciadas no dia 11 do corrente, as grandes manobras militares vêm decorrendo da maneira mais satisfatoria, tendo alcançado até agora os seus verdadeiros objectivos. Participam dos exercicios, além do ministro da Guerra, os generaes Góes Monteiro, Pinto Guedes, Almerio de Moura e Chadebec Lavalade, chefe da Missão Militar Franceza.

ELEVADO O NUMERO DE VOLUNTARIOS

CAXIAS, 15 (A. N.) — No corrente anno, como nos anteriores, foi elevado o numero de voluntarios que se apresentaram ao 9º Batalhão de Caçadores, aqui sédiado. Em poucas horas foi preenchido o effectivo previsto para a referida unidade do Exercito.

THEATRO INFANTIL

AGAMEMNON MAGALHAES

O Recife, com o Theatro Infantil de Waldemar de Oliveira, tem tido horas de emoções delicadas. Horas de emoções altas.

A sua peça — Terra Adorada — é um primor de arte. Arte que faz a inquietação da criança do seculo, dando realidade ao sonho do menino, em que o zeppelin despertou a curiosidade de conhecer o mundo. A imaginação infantil desdobra-se, então, em maravilhas, de scenas atravez dos paizes da Europa e do Oriente, surpreendendo a attitude ingenua das crianças, que representam com frescura e intelligencia. A musica sacode o scenario com as notas dos climas das nações, que o zeppelin, cheio de meninos, visita. Correm o mundo e com as crianças loucas pelo Brasil. Loucas pela terra adorada, com as suas praias, os seus coqueiros, as suas cachoeiras, os seus passaros, as suas arvores fruteiras, o céu claro, o clima igual, a musica, os typos regionaes, a alegria, a fartura e a paz. Sente-se que os meninos tiram no velho mundo o que as crianças não gostam de vêr, nem sentir. A exasperação, o soffrimento, sentimentos estranhos e desconhecidos num paiz cheio de esperanças, num paiz grande e tranquillo como o Brasil.

Ha na peça um papel de boneca que é representada por um diabinho genial, por uma menina, a Luizinha, que enche as scenas de espirito, improvisando julgamentos e attitudes, criando o que o autor da peça não podia criar, porque só o ambiente da representação e a espontaneidade da alma juvenil dariam opportunidades para produzir.

Waldemar de Oliveira esta de parabens. Só elle, com aquella sensibilidade e aquella riqueza de criação, poderia fazer obra igual. Só elle, com aquella bravura e aquellas virtudes de eleição, seria capaz de escolher 21 crianças, para viver, como viveram, o seu papel com tanta disciplina e tanto garbo.

Não sei de acontecimento mais original, nem mais edificante, nos annaes do theatro brasileiro.

Circulo Brasileiro de Educação Sexual

O DR. JOSE' DE ALBUQUERQUE REALIZARA' HOJE MAIS UMA CONFERENCIA NA RADIO IPANEMA

Proseguindo nas palestras que vem realizando todas as terças e sabbados, ás 19 horas, na Radio Ipanema, o dr. José de Albuquerque, presidente do Circulo Brasileiro de Educação Sexual, occupará, hoje, o microphone dessa estação, continuando na analyse do decreto do governo sobre a protecção á maternidade, á infancia e á adolescencia.

Embarcou para São Paulo o ministro Fernando Costa

Acompanhado de sua exma. esposa, sra. Annita Costa e dos srs. prof. Mello Moraes, Francisco de Assis Iglezis e Franklin Viegas, embarcou, hontem, para São Paulo, pelo Cruzeiro do Sul, o ministro Fernando Costa, que passará a Semana Santa na sua fazenda, situada em Pirassununga.

Telegrammas recebidos pelo chefe da Nação

O sr. Giordano Lucas da Costa, presidente da Caixa de Aposentadoria e Pensões, Serviços Urbanos, do Rio Grande do Norte, recebeu o sr. Getulio Vargas um telegramma em que se congratula com s. ex. pela installação, com caracter solenne, da Carteira de Emprestimos da mesma Caixa. Accrescenta que, durante o acto, foi prestado ao sr. presidente da Republica uma homenagem, com a inauguração do seu retrato na sala de sessões da junta administrativa.

De Porto Alegre, recebeu o presidente da Republica o seguinte telegramma, assignado pelo sr. Octacilio Pereira: "Aceite vossencia minhas congratulações pela assignatura do decreto de encampação da Rêde São Paulo-Rio Grande, medida que permittirá melhorar o intercambio ferroviario neste Estado e o estabelecimento de communicações com o Rio de aJneiro e São Paulo, de modo mais efficiente, commodo e rapido".

Novo director para a Escola Nacional de Educação Physica

Tendo o major Ignacio de Freitas Rollim, director da Escola Nacional de Educação Physica e Desportos da Universidade do Brasil, de se affastar do exercicio das respectivas funcções, afim de fazer estagio na tropa, de accordo com os regulamentos militares, resolveu o ministro da Educação designar para substituil-o o capitão medico do Exercito dr. Hermilio Gomes Ferreira, cathedratico da cadeira de Biometria daquelle instituto universitario, que hoje receberá o cargo, em solennidade a realizar-se ás 9 horas. O acto será precedido da cerimonia de inauguração de um retrato do presidente Getulio Vargas na sala da directoria da Escola.

Troca de notas sobre a fixação da definitiva fronteira do Brasil com a Guyana Ingleza

A CERIMONIA DE HONTEM NO ITAMARATY

Realizou-se, hontem, no Itamaraty, a cerimonia da troca de notas sobre a fixação definitiva da fronteira do Brasil com a Guayana Ingleza, entre os srs. Oswaldo Aranha, ministro das Relações Exteriores, e sir. Geoffrey Knox, embaixador da Grã Bretanha.

Depois de lida a nota do governo de s. m. britannica o ministro J. R. de Macedo Soares leu a nota brasileira, concebida *mutatis mutandis* nos mesmos termos e concluindo por aceitar a proposta britannica, ficando assim entendido que as duas notas constituem o ajuste formal para a fixação dos limites entre o Brasil e a Guyana Britannica.

Em seguida os srs. Oswaldo Aranha e Geoffrey Knox firmaram os dois documentos, trocando-os entre palavras de congratulações pelo acto que terminavam de concluir, novo testemunho da tradicional amizade entre os dois paizes.

PARA A COLLOCAÇÃO DA SAFRA DAS LARANJAS PAULISTAS

UMA REUNIÃO DA FEDERAÇÃO DOS INDUSTRIAES DE S. PAULO

S. PAULO, 15 (A. N.) — Promovida pela Federação das Industrias de São Paulo, realizou-se hoje, na séde dessa organização, uma reunião de representantes da Secretaria da Agricultura, do Conselho de Expansão Economica do Estado, associações de classe e demais pessoas interessadas, especialmente para tratar do problema da collocação da safra de laranjas desse anno. Entre outros aspectos do problema, tratou-se da criação de entrepostos nesta capital para a distribuição do producto. No sentido de localizar na capital o maior numero possivel desse entreposto, onde as laranjas poderão ser vendidas a preços realmente accessiveis a todos, a Federação das Industrias solicitou dos seus associados que possuam armazens servidos por desvios da estrada de ferro que cedam uma pequena area dos mesmos afim de que a Secretaria da Agricultura possa depositar ahi as caixas de laranjas destinadas ao consumo da população paulistana. Tratou-se tambem da questão da distribuição da laranja aos operarios industriaes, por intermedio dos proprietarios de fabricas que adquiririam as frutas, para esse fim, á razão de 30 réis por unidade.

Os banqueiros Rotschild fazem votos pela prosperidade do Brasil

O TELEGRAMMA ENVIADO DE LONDRES AO PRESIDENTE GETULIO VARGAS

Dos banqueiros Rotschild, de Londres, recebeu o presidente da Republica o seguinte telegramma:

"Enviamos a v. ex. nossas congratulações pelo reinicio dos pagamentos da divida externa e nossos melhores votos para sempre crescente prosperidade do Brasil".

Inscripção obrigatoria do pessoal de obras no I. P. dos Industriarios

O Ministerio da Viação, expediu circular ao Departamento dos Correios e Telegraphos, ao Departamento de Aeronautica Civil, á Directoria de Saneamento da Baixada Fluminense, á Inspectoria Federal das Estradas e ás ferrovias da União, communicando terem sido propostas ao sr. presidente da Republica medidas reguladoras de inscripção obrigatoria do "pessoal para obras" no Instituto de Aposentadoria e Pensões dos Industriarios.

Uma dessas medidas consistiria na decretação da referida obrigatoriedade, indistinctamente, para todo o "pessoal para obras", qualquer que seja a natureza dos serviços da repartição para que tenha sido admittido, industrial ou não, e a natureza de suas proprias funcções.

Diante dessa proposta — recommenda aquelle Ministerio — deverão as alludidas repartições aguardar a decisão do chefe do Governo, antes de dar cumprimento ás recommendações anteriores sobre o mesmo assumpto.

Pagamentos de hoje no Thesouro

Na Pagadoria do Thesouro Nacional serão pagas hoje as seguintes folhas tabelladas no 15.º dia: Montepio Militar da Marinha de A a Z, e diversas pensões da Guerra, de A a J.

Dispensados do exame vestibular de inglez ou allemão

O director geral do Departamento Nacional de Educação resolveu dispensar do exame vestibular de inglez, ou allemão, para matricula da Escola Nacional de Educação Physica e Desportos da Universidade do Brasil, os candidatos provenientes das Escolas Normaes do paiz.

O primeiro centro civico da Juventude Brasileira

Deverá ser installado no proximo dia 25 do corrente o primeiro Centro Civico, organizado de accordo com o decreto n. .. 2.072, que criou a Juventude Brasileira. A iniciativa é do Collegio Baptista, desta capital, que a communicou ao ministro Gustavo Capanema. A solennidade terá logar ás 11.40, na séde daquelle estabelecimento de ensino, á rua José Higino, 416.

Falleceu em Nova York o sr. Hugo Franklin

Falleceu, em Nova York, o sr. Hugo Franklin, antigo funccionario do Consulado Geral do Brasil nessa cidade. Tendo servido por longos annos nessa Repartição, o sr. Hugo Franklin não só se revelou sempre um auxiliar devotado e zeloso, como ainda era muito considerado pelos seus estudos economicos, tendo publicado varios e apreciaveis trabalhos, artigos e monographias referentes a taes assumptos.

Noticias do Ministerio da Guerra

A REABERTURA DOS CURSOS DA ESCOLA DE ESTADO MAIOR

Com a presença do general Silva Junior, commandante da 1ª Região Militar e de outras autoridades, assumirá na proxima segunda-feira, ás 9 horas o commando do Batalhão de Guardas, para o qual foi recentemente nomeado, o coronel Odilio Denys, que durante algum tempo vinha commandando o 1º Batalhão de Caçadores, aquartelado em Petropolis. Transmittirá aquelle commando o coronel Joaquim Cardoso da Silveira que em virtude de sua recente promoção foi nomeado para outra commissão.

* Proseguiram hontem na Villa Militar os trabalhos relativos á 1ª inspecção dos Tiros de Guerra e Escolas de Instrucção Militar subordinados á Inspectoria Regional do Tiro. Esses trabalhos tem tido a assistencia do capitão Jansen de Mello, inspector regional, acompanhados dos officiaes da referida Inspectoria e dos officiaes designados pelo commando da Região.

* Realiza-se hoje ás 9 horas a cerimonia da reabertura das aulas da Escola de Estado Maior, com a presença do general Eduardo Guedes de Alcoforado que presentemente responde pela chefia do Estado Maior do Exercito e de outras autoridades.

O commandante daquelle importante estabelecimento militar, coronel Renato Baptista Nunes, fará uma exposição sobre o referido curso e o tenente coronel Tristão Alencar Araripe, que acaba de deixar as funcções de sub-director de ensino por ter sido nomeado official de gabinete do ministro da Guerra fará uma interessante palestra.

* O general Raymundo Sampaio, director da Engenharia, que foi a Santos em visita de inspecção ás obras dos Fortes ali sédiados, acompanhado do seu ajudante de ordens, capitão Arnaldo Matta, regressou hontem a esta capital, assumindo em seguida o seu alto cargo do qual foi dispensado o chefe do gabinete, coronel Villanova Machado.

* Foi desligado hontem da Directoria de Engenharia o tenente coronel Luiz Felippe de Albuquerque, por ter sido classificado pelo governo no Serviço de Engenharia da 5ª Região Militar, sédiado em Curityba, Paraná. O commandante Luiz Felippe, deixou ha pouco o cargo de instructor-chefe de engenharia da Escola Militar, onde prestou relevantes serviços sobresaindo-se os exercicios de pontes levados a effeito em Minas Geraes o anno proximo passado, de que nos occupamos largamente. O coronel Luiz Felippe foi promovido no dia 5 do corrente a esse posto por merecimento.

* O ministro Eurico Dutra, que se encontra no Sul assistindo as manobras militares do Saycan, segundo nota recebida, acaba de convidar para exercer as funcções de ajudante do gabinete ministerial da Guerra o major José Theophilo de Arruda. Esse official superior aceitou o convite.

* A Directoria de Aeronautica do Exercito manda celebrar hoje, ás 9.30 horas, na igreja da Cruz dos Militares, uma missa em nome do general José Joaquim de Andrade, ex-director da Aeronautica, fallecido na semana passada. Para esse acto religioso deverão comparecer commissões das Unidades e Estabelecimentos da Aeronautica, ficando outrosim convidados todos os officiaes e praças.

* Assumiu o commando do 2º Corpo de Base Aerea o major Antonio Alberto Barcellos, cargo que lhe foi transmittido pelo capitão Anisio Botelho.

Mudou-se o Conselho Nacional do Trabalho

O Conselho Nacional do Trabalho communica que transferiu sua séde para o edificio Novo Mundo, 9º andar, á Avenida Presidente Wilson.

Chega hoje o "Angola"

Vindo de Santos, é esperado hoje em nosso porto, ás 7 horas da manhã, o navio portuguez "Angola".

PRISÃO DE VENTRE?
Use pastilhas
MINORATIVAS
que não produzem colicas

A NOSSA OPINIÃO

AS MANOBRAS DE SAYCAN

As manobras do Exercito no Rio Grande do Sul assumiram, este anno, uma importancia excepcional, ultrapassando tudo o que já se havia feito anteriormente no Brasil. De facto, pela primeira vez reunimos trinta mil soldados em Saycan, participando dos exercicios, que foram assistidos pelo presidente da Republica, elementos de todas as armas, inclusive a aviação.

Os themas militares se desenvolveram brilhantemente, pondo em evidencia tres aspectos principaes da organização do Exercito brasileiro: a capacidade technica do pessoal, a efficiencia do material e o bom funccionamento do mechanismo dos transportes e abastecimento. Da conjugação desses factores resulta, logicamente, o exito de qualquer acção militar, desde que não falte á tropa a força de caracter, o moral que tanto exalta o soldado brasileiro.

As manobras de Saycan em 1940 constituiram, assim, um novo marco na vida militar do paiz. E' que demonstraram, praticamente, o resurgimento do Exercito, de accordo com as exigencias da época e os imperativos do progresso da sciencia da guerra. O governo enfrentou corajosamente o problema da defesa nacional. Os nossos chefes militares, ao influxo do seu patriotismo, corresponderam á expectativa da nacionalidade. Em curto espaço de tempo, apparelharam materialmente o Exercito, aprimoraram a instrucção da tropa, tornaram mais perfeito o complexo systema dos serviços auxiliares, dando ao organismo que vela pela segurança do paiz maior mobilidade, maior energia e maior efficiencia.

A Nação está, pois, de parabens. As nossas gloriosas forças armadas mais bem instruidas, disciplinadas, firmemente decididas a servir ao Brasil, seguindo a orientação de chefes cultos e sinceramente identificados com o governo e o regime — estão moral e profissionalmente á altura da grande missão que lhe está reservada na vida nacional.

Salarios do pessoal dos armazens reoccupados pela Administração do Cáes do Porto

MEDIDAS AUTORIZADAS PELO TITULAR DA VIAÇÃO

O Serviço do Pessoal do Ministerio da Viação, communicou á administração do Porto do Rio de Janeiro, haver o titular da pasta, general Mendonça Lima, exarado o seguinte despacho no processo relativo á elevação de salarios do pessoal dos armazens reoccupados por aquella administração: — "I — Autorizo a adopção da medida proposta, a partir de 1º do corrente, não cabendo aos interessados nenhum direito quanto aos mezes anteriores; II) — Fica resalvado que esta resolução será modificada, caso o sr. presidente da Republica haja por bem determinar qualquer outra providencia a respeito do assumpto no processo que foi submettido á apreciação de s. ex., com exposição de motivos n. 22, de 22 de janeiro ultimo; III) — Faça-se exposição de motivos ao sr. presidente da Republica dando-lhe sciencia da iniciativa deste Ministerio e explicando que a mesma foi tomada em face da situação de difficuldades em que se encontram os alludidos servidores, em virtude dos reduzidos vencimentos que percebem; IV) — Dê-se sciencia, com urgencia, á administração do Porto do Rio de Janeiro".

Na Guanabara o vapor "Avila Star"

Amanheceu hontem na Guanabara, procedente da Inglaterra, o vapor inglez "Avila Star".

Além de oito passageiros destinados ao nosso porto, o "Avila Star", que veiu armado com uma peça de artilharia anti-aérea, trouxe para aqui duzentas caixas de bacalhau inglez.

Hontem mesmo, á noite, o navio inglez rumou para o sul.

O ministro Aristides Guilhem reassumiu suas funções

O ministro da Marinha, almirante Aristides Guilhem, que acaba de regressar do sul, reassumiu hontem suas funcções.

Os commandantes Eurico Peniche e Atanalpa Neves, que acompanharam o almirante Guilhem ao Sul do paiz, retomaram, tambem hontem, as suas actividades no gabinete do ministro.

Melhorando o processo de extracção da cêra de carnaúba

A proposito da excellencia do extractor "Guarany", destinado ao beneficiamento da cêra de carnaúba, com o qual o Ministerio da Agricultura, em cooperação com os agricultores, vem fazendo experiencias para uma conclusão technica de sua efficiencia, o sr. Gastão de Faria, director da Divisão de Fomento da Producção Vegetal, levou ao conhecimento do ministro Fernando Costa que o chefe da secção de Plantas Texteis, em João Pessoa, na Parahyba, acaba de lhe communicar os resultados obtidos com tres desses extractores installados em propriedades de agricultores registados no Ministerio e no Posto Agricola de São Gonçalo.

Com as experiencias já realizadas, os technicos do Ministerio da Agricultura, segundo declarou o director da D. F. P. V., chegaram á conclusão de que o emprego do extractor "Guarany" offerece um rendimento de 36 %, em relação aos trabalhos manuaes, que até então vinham sendo adoptados, para extracção do pó, propriamente dito, e, consequentemente, da cêra.

Pelo processo manual, doze mil folhas — palhas, batidas, davam um rendimento, em cêra, de 150 kilos approximadamente, e, com o uso do alludido extractor, esse rendimento passou a ser de 204 kilos, e, em pó, 313 kilos, o que representa um excellente indice de melhoramento no processo de extracção da cêra da carnaúba.

O ministro Fernando Costa, em virtude dos dados que chegaram ao seu conhecimento, determinou ao director da D. F. P. V. que seja intensificado o uso do extractor "Guarany" e solicitado aos technicos de seu serviço que continuem e completem as experiencias iniciadas com tanto exito.

O anniversario da gestão do ministro Oswaldo Aranha

Transcorreu hontem o 2º anniversario da administração do sr. Oswaldo Aranha, na pasta das Relações Exteriores, para o qual foi nomeado a 15 de março de 1938.

O chanceller brasileiro recebeu innumeros cumprimentos, não sómente dos funccionarios do Itamaraty, como tambem de seus amigos e admiradores.

"A Commissão de Abastecimento não pode fugir á sua missão"

EXPLICAÇÕES QUE SE IMPÕEM

A Divisão de Imprensa do DIP dirigiu-nos a seguinte communicação:

"Retificando a noticia publicada pelo DIARIO CARIOCA, de 12 do corrente, sob o titulo "A Commissão de Abastecimento não póde fugir á sua missão", cabe esclarecer que o sr. Fernando Costa, procurado por um redactor do DIARIO CARIOCA, que desejava conhecer sua opinião sobre a alta do preço da gasolina, ditou ao jornalista as seguintes declarações:

"Que não tinha ainda o pronunciamento da Commissão de Abastecimento quanto á alta dos oleos combustiveis e que quando a Commissão se pronunciasse resolveria de accordo com o que julgasse de direito".

O ministro da Agricultura tem na mais alta conta a Commissão de Abastecimento, que lhe merece o maior acatamento.

São inexactas, portanto, as affirmações do DIARIO CARIOCA, em relação ao que disse ter ouvido do ministro da Agricultura, sobre a Commissão de Abastecimento e das Sub-commissões estaduaes.

A propria photographia que illustra a noticia publicada pelo referido matutino, como se se tratasse de uma declaração do ministro a respeito do assumpto focalizado, foi tirada pelo Departamento de Imprensa e Propaganda no gabinete do ministro da Agricultura, no dia 9 do corrente, quando s. ex. concedia uma entrevista á imprensa sobre a sua viagem ao norte e nordéste do paiz".

Attendendo a solicitação do DIP, publicamos acima a retificação fornecida pelo Ministerio da Agricultura, á noticia estampada por esta folha na edição de 12 do corrente. Deixamos de publicar hontem a referida retificação porque já haviamos dado, em nossa edição de 14, a pedido pessoal do sr. Fernando Costa, os esclarecimentos necessarios.

O que houve, na verdade, foi apenas uma confusão entre os commentarios do jornal e as palavras do ministro. Não tendo aspeado as expressões ministeriaes, pois não as transcrevemos textualmente, foram os nossos conceitos interpretados como feixando pontos de vista e opiniões do sr. Fernando Costa. Confessamos, no entanto, que nos surpreendeu o tom pouco sympathico da nota que o ministro da Agricultura distribuiu á imprensa.

A photographia publicada é uma das muitas que, do sr. Fernando Costa, este jornal possue no seu archivo. O nosso intuito, illustrando a noticia, foi apenas o de fixar a attenção do leitor, o que aliás fizemos, sem comtudo declarar ter sido a alludida photographia feita no momento das declarações em apreço.

E' usual a republicação de photographias e isso não deve ser desconhecido do honrado titular da pasta da Agricultura, que tem encontrado nos jornaes o mais ponderavel factor de divulgação de suas actividades administrativas.

Deixando de parte o incidente, insistimos na necessidade duma reforma radical na estructura da Commissão de Abastecimento, para que ella possa exercer as altas e relevantes attribuições que lhe foram confiadas, sob pena de se criarem graves perturbações para a economia nacional.

As palavras do ministro, tenham sido ellas as que constam da retificação enviada á imprensa, ou sejam, em substancia, as que inserimos em nossa edição de 12, não alteram o fundo da questão.

O DIARIO CARIOCA continuará a prestar, sempre que possivel, ao Ministerio da Agricultura, a collaboração desinteressada que nunca lhe recusou reservando-se, porém, o direito de escolher os clichés que melhor convierem á sua paginação.

"O CORCUNDA DE NOTRE DAME", segunda-feira, no Palacio

Edmund O'Brien e Maureen O'Hara, em "O Corcunda de Notre Dame"

Charles Laughton é immenso na sua caracterização não menos immensa é a montagem desse film que custou á RKO Radio a importancia de tres milhões de dollares! Tudo ali é grande! A interpretação, a montagem, a direcção, a realização... Duas grandes "revelações" surgirão ainda nessa pellicula, Maureen O'Hara que vive com graça e encanto o papel da cigana Esmeralda e Edmund O'Brien, esplendido no poeta Gringoire. Sir Cedric Hardwicke, Thomas Mitchell, Minna Gombell, Allan Marshal, Henry Davenport, e mais de quatro mil "extras" completam o elenco dessa pellicula gigantesca que já depois de amanhã o Palacio Theatro exhibirá.

* * *

Amadeo Nazzari, o grande artista italiano

Você não conhece, amigo Fan, um artista italiano chamado Amadeo Nazzari. Não o conhece, como eu não o conhecia, mas depois que vi o seu trabalho em um film italiano — "Luciano Serra, Piloto", fiquei conhecendo mais um grande astro. Amadeo Nazzari é um nome, na Italia — e passará a ser um nome e um idolo no Brasil, principalmente para quantos o virem nesse film que o cinema Odeon vai começar a exhibir a partir do dia 25, isto é, dentro de nove dias.

"Signal da Cruz", 2ª feira, no Cine Rio

Para a "Semana Santa", a Empresa do Cine Rio reservou um espectaculo que tocará fundo o sentimento christão do povo carioca. Trata-se do film "Signal da Cruz", maravilhosa realização de Cecil B. de Mille que mostra em quadros de muito movimento o que foi a luta contra o mundo barbaro onde imperava o hediondo Nero...

"Signal da Cruz", além da sua extraordinaria massa de figurantes, é um film que reune um elenco dos mais notaveis: Fredric March, Claudette Colbert, Elissa Landi e Charles Laughton.

O Gordo e o Magro (em "A Princeza Bohemia), no "Metro", amanhã, ás 10 horas, em "matinée" infantil

Dando inicio a essas exhibições "extras", o Metro exhibirá, amanhã, "A Princeza Bohemia", a divertidissima comedia musical do Gordo e o Magro. No proximo domingo, dia 24, exhibirá "Menino de Ouro", com Mickey Rooney e Judy Garland — e assim, todos os domingos, com programmas caprichosamente organizados, tendo em vista divertir toda uma grande platéa infantil, o Metro realizará festivas "performances".

Ao meio-dia continuarão as exhibições de Mickey Rooney em "Andy Hardy é o Tal".

* * *

"Ciladas"

"Ciladas" além da direcção perfeita de Robert Siodmak, contém um "cast" dos mais notaveis da França: Eric Von Stroheim, incarnando um costureiro louco; Pierre Renoir — numa personagem sombrio — Marie Déa — uma linda revelação de cinema francez e Maurice Chevalier no seu primeiro papel dramatico de sensação... "Ciladas" estará em cartaz no Plaza, segunda-feira, proxima...

Marie Déa

O fomento da avicultura no Ceará

Chegou ao Ministerio da Agricultura a informação de que a secretaria da Agricultura do Ceará projecta installar, em Fortaleza, em collaboração com a Prefeitura Municipal, um aviario-modelo.

As obras desse aviario já foram iniciadas na propriedade "Itapery", onde á avicultura se associarão á sericicultura e a suinocultura.

O plano avicola do governo cearense comprehende a exploração de duas raças, Leghorn Branca para ovos e Rhode Island Red, mixta, sendo experimentadas, tambem, outras raças.

Estudando o assumpto, os agronomos J. Nogueira de Carvalho e Renato de Almeida Braga suggeriram ao governo a distribuição de gallos puros aos lavradores residentes nas proximidades dos centros populosos, no objectivo de ser melhorado no gallinhame do Estado, além de opinarem pelo melhoramento do "Capote", gallinaceo de apreciavel valor economico para as actuaes condições.

Não vos esqueçaes de que os cégos necessitam sempre do vosso auxilio Encaminhando-o para A ALLIANÇA DOS CEGOS á Rua 24 de Maio n.º 47 Rio de Janeiro. Telephone 48 5202

Tenda Espirita Mirim

O LANÇAMENTO DA PEDRA FUNDAMENTAL DO SEU EDIFICIO

Terá logar no proximo domingo, ás 15 horas, a solennidade do lançamento da pedra fundamental da séde propria da Tenda Espirita Mirim, no terreno de sua propriedade á rua Ceará n. 57.

Para o acto, a directoria daquella Tenda convida a todos confrades, directores e associados de seus centros, aos quaes terá grande prazer em receber, numa perfeita communhão de ideaes e praticas philosophicas.

"A Verdadeira Gloria", sexta-feira, no São Luiz

Gary Cooper e Andrea Leeds em "A Verdadeira Gloria"

Tenhamos, portanto, a paciencia de aguardar que os dias transcorram, de agora até sexta-feira. Nesse dia, "A Verdadeira Gloria" será — sem allusão ao titulo — a verdadeira e culminante gloria da carreira triumphal de Gary Cooper. O film foi produzido por Samuel Goldwyn e distribuido pela United Artists.

"Cavalleiros de Ferro"

Uma scena de "Cavalleiros de Ferro"

Nesse film, as imagens vibram na téla através dos choques medonhos... "Cavalleiros de Ferro" mereceu pela sua technica, pelo seu "bom cinema", a cotação maxima da critica norte-americana. E' esse film que Art-Films se orgulha de apresentar ao nosso publico a partir de sexta-feira proxima, no Pathé Palacio.

A's Senhoras que soffrem!

O nervosismo, irritabilidade, desanimo, dôres de cabeça, falta de ar, ondas de calor que sobem ao rosto, falta de memoria, dependem quasi sempre directamente do mão funccionamento dos ovarios, assim como a falta ou irregularidade menstrual, sua abundancia ou diminuta quantidade, que se acompanham de colicas ou dôres. Para eliminar esses males que tanto affligem a mulher, numerosos medicos receitam PROTOVARIO, incomparavel preparado, sob forma de pastilhas.

SOCIAES

CARNET

O sr. Gustavo Capanema, ministro da Educação e Saude offerecerá, hoje, ás 13 horas, no salão de honra do Jockey Club, um almoço de homenagem ao sr. Fred Soper, director da Fundação Rockefeller, em testemunho de reconhecimento pelos serviços até há pouco prestados pela grande instituição no Brasil, no sector do combate á febre amarella.

Offerecendo a homenagem falará o ministro da Educação e Saude.

— Terá logar na proxima terça-feira a ceremonia da collação de gráu dos cirurgiões-dentistas da Faculdade de Odontologia da Capital Federal, pertencentes ás turmas de 1938 e 1937. O acto será paranymphado pelo sr. Herbert Moses, presidente da Associação Brasileira de Imprensa.

— O Olympico Club offerecerá, hoje, em sua séde, aos seus associados, uma encantadora festa-dansante.

— A União dos Empregados no Commercio realiza hoje, uma festa-dansante, em homenagem aos seus associados que acabam de receber certificados de reservistas.

— Os associados do Club Municipal continuam aguardando com viva ansiedade, o grandioso baile á fantasia que será realizado no proximo sabbado de Alleluia.

— Em todos os altares da Igreja da Cruz dos Militares, será rezada hoje, ás 10 horas, missa de 7º dia, por alma do saudoso general José Joaquim de Andrade.

— Será rezada hoje, ás 8.30 horas, na Igreja de São Francisco de Paula, missa de 7º dia, por alma do sr. José Vergara.

— Na matriz de São Francisco Xavier, será rezada, hoje, ás 8.30 horas, missa de 7º dia, por alma do sr. Gonçalo José do Carmo.

— Por alma do sr. Waldt Gebara, será rezada hoje, ás 9.30 horas, missa na Igreja da Candelaria.

ANNIVERSARIOS

Fazem annos hoje: os srs.: general Mario José Pinto Guedes, tenente coronel Fausto Netto de Albuquerque, major Illydio Romulo Colonia, commandante Juvenal Greenhalgh Pereira Lima, dr. Albino de Almeida Cardoso, dr. Carlos Dias de Mello Leitão, dr. João Soares dos Santos, dr. Gabriel Passos; senhoras: Paula Alves Beltrão e Graciema Gomes Ribeiro.

THEATRO

A matinée da mocidade com "Musica maestro", hoje, no Theatro Recreio

Aracy Côrtes, Oscarito, Izabellita Ruiz e Pedro Celestino, á frente de toda Companhia do Recreio, dará hoje mais uma vesperal da mocidade ás 16 horas, com a rainha das revistas "Musica Maestro" de Victor Costa-Floriano Faissal. E' um verdadeiro brinde que a Empresa Pinto offerece aos seus frequentadores com este espectaculo maravilhoso e inedito que empolga neste momento o publico carioca com as melhores musicas executadas pela maior orchestra que já se viu no nosso theatro regida pelo maestro ... Falco.

* * *

PPRIMEIRAS

"VOLTA DOS CABOCLOS", NO EX-TABARIS

Inaugurou-se ante-hontem victoriosamente a 3ª phase da Casa do Caboclo, o interessante Theatro Regional fundado ha oito annos sobre os escombros do antigo theatro São José. Do novo elenco só podemos dizer que, não sendo composto de grandes nomes theatraes, no entanto possue duas figuras que garantem o seu exito. Pedro Dias, um artista, que, á semelhança do vinho, quanto mais velho fica, mais agrada é na parte comica, o dono absoluto da scena, todas as vezes que apparece. Tomou conta do publico que lhe fez diversas vezes, verdadeiras ovações. Outro elemento a que nos referimos é Jurema de Magalhães, a "ex-magrinha do abafa" como era conhecida no Phenix e que hoje é sem favor a melhor e a mais completa artista do theatro musicado no Brasil. E' um elemento que honra a scena nacional. Custa a crer como uma artista do seu valor não integre permanentemente o theatro nacional justamente agora que o amparo official fez trabalhar tudo que ha de ruim dentro e fóra do theatro na temporada passada.

Os seus numeros de canto, a sua maneira de representar, a sua figura bonita, muito sympathica, dominadora, tudo fez de Jurema Magalhães a estrella do momento. Antonietta Mattos, a formosa actriz que todos conhecemos esteve a vontade no seu papel.

Está mais bonita e representou com agrado. A actriz typica Dercy Gonçalves, unico elemento do primitivo elenco, teve um papel ao seu feitio e por isso agradou.

Dos novos, pareceu-nos o melhor o caipira Pedro Ferraz, que soube aproveitar o material que lhe coube.

São estes os elementos mais destacados do espectaculo.

Sobre a peça de De Chocolat apenas é mais uma das suas peças no genero em que elle é mestre.

De enredo agradavel e muito bem escripta, a peça fará carreira porque todos os elementos concorrem para isso.

A decoração de mestre Colomb na sala de espectaculos, boca de scena e saguão é interessante e apropriada. Vencerá a temporada.

JOSE' LYRA

PEDRO CELESTINO É "JESUS", NO "MARTYR" DO RECREIO

Fará este anno o papel de "Jesus" no "Martyr do Calvario", no Recreio, o sympathico actor Pedro Celestino, um dos que melhor, entre nós, interpretam este difficil papel. Os outros papeis estão a cargo de Italia Fausta que será a "Virgem", Zézé Porto, Emma D'Avila, Margot Louro, Drummond Filho, Vicente Marchelli, Miguel Orrico, Oscarito, Henrique Chaves.

* * *

"MARTYR DO CALVARIO", NO CARLOS GOMES

"Pilatos" caberá ao querido actor Antonio Ramos — que nesse papel é considerado o maior pela maneira sincera com que encarna o pretor e presidente da Judéa.

Maria Amorim será "Samaritana", Isa Rodrigues, a encantadora actrizinha "São João". "Judas", Manoel Vieira; "Caifaz", Arnaldo Coutinho; "Annás", Benito Rodrigues; "Mateus", João Celestino; "Dario", Paulo Ferraz; "Porcio", Alvaro Augusto; "S. Pedro", Humberto Miranda; "Thiago", Hugo Cesarini; "Anjo", Henriqueta Brieba, "Dimas", Manoel Vaz; "Gestas", João Mattos e outros.

* * *

"FEIA", NO RIVAL

"Feia", a peça que Paulo Magalhães escreveu para a inauguração da Cia. Luiz Iglesias no Rival, iniciará amanhã a terceira semana de grande triumpho. Comedia que despertou o maior interesse do publico, o que aliás era esperado, pois o seu autor conhece profundamente o gesto e a preferencia da platéa carioca, "Feia" venceu logo a primeira noite.

Hoje sabbado, a elegantissima sessão "vermouth" ás 17 horas, será um passatempo ideal á sociedade carioca; á noite haverá os espectaculos do costume ás 20.30 e ás 22 horas.

* * *

O COMMENTARIO DA NOITE

— A Casa do Caboclo dentre outras dependencias tem agora uma Cadeia Publica, informava o escriptor Cardoso Menezes.

— Está ahi uma idéa formidavel, que ninguem tinha se lembrado agora, commentou o jornalista Terra de Senna.

Opportunidade commercial para o Brasil

O governo examina, com o maximo empenho, a presente emergencia commercial do mundo, afim de poder orientar, com maiores possibilidades de exito, a necessaria expansão economica do nosso paiz.

Verifica-se que, no intercambio internacional, os productos não soffreram movimentos bruscos de alta das cotações, nem as acquisições pelas potencias assumiram o vulto que se esperava.

Na verdade, depois de seis mezes de guerra, somente alguns productos tiveram uma alta moderada. Para isso, influiu a circumstancia de haver se normalizado, até certo ponto, o movimento maritimo, excepto para alguns paizes, e tambem ao facto de que o bloco anglo-francez está comprando o estrictamente indispensavel ás suas necessidades, tendo sido regulamentado o consumo dos referidos paizes, onde foram impostas severas restricções nesse sentido.

Essa situação, entretanto, deverá ser alterada, dentro em breve, visto que a continuação do conflicto europeu desvia alguns milhões de individuos das lides pacificas da producção de utilidades absolutamente necessarias á vida. Dessa maneira, procurarão esses povos supprir-se no estrangeiro e nas suas possessões coloniaes.

Durante a conflagração mundial de 1914-18, as colonias francezas forneceram á metropole 3.441.000 toneladas de productos diversos. Na phase presente, o governo francez prescreveu aos governadores das possessões que fossem reservadas as seguintes quantidades das colheitas em curso: 1.600.000 toneladas de cereaes, 1.100.000 de oleaginosas, 800.000 de madeiras, carvão e borracha...... 1.100.000 de carnes, cacau, chá, assucar e rhum. Isto, sem prejudicar as exportações para o estrangeiro, devendo citar-se que a Indo-China Franceza exportou 90.000 toneladas de milho, 147.000 de arroz, 6.000 de borracha e 218.000 de carvão. Esse exemplo é sufficiente e significativo.

Do exposto, devemos concluir pela urgencia em prepararmo-nos para a competição economica.

As condições actuaes são differentes da guerra passada, quando as nações compravam tudo: o bom e o soffrivel, sem olhar a quantidade nem os preços. Hoje, é preciso offerecer qualidade e preço e isto só se obtem com organização economica.

Estamos certos de que haverá elevação das cotações de varios productos que o Brasil pode fornecer aos mercados estrangeiros. Cumpre-nos aproveitar a opportunidade de bons negocios e, sobretudo, assegurar esses mercados.

Mais uma vez, imprescindivel se torna obedecer ao principio de "produzir mais, melhor e barato", principio esse que vem sendo adoptado pelo Ministerio da Agricultura, em obediencia á recommendação nesse sentido feita pelo presidente Getulio Vargas.

A Mulher e o Lar

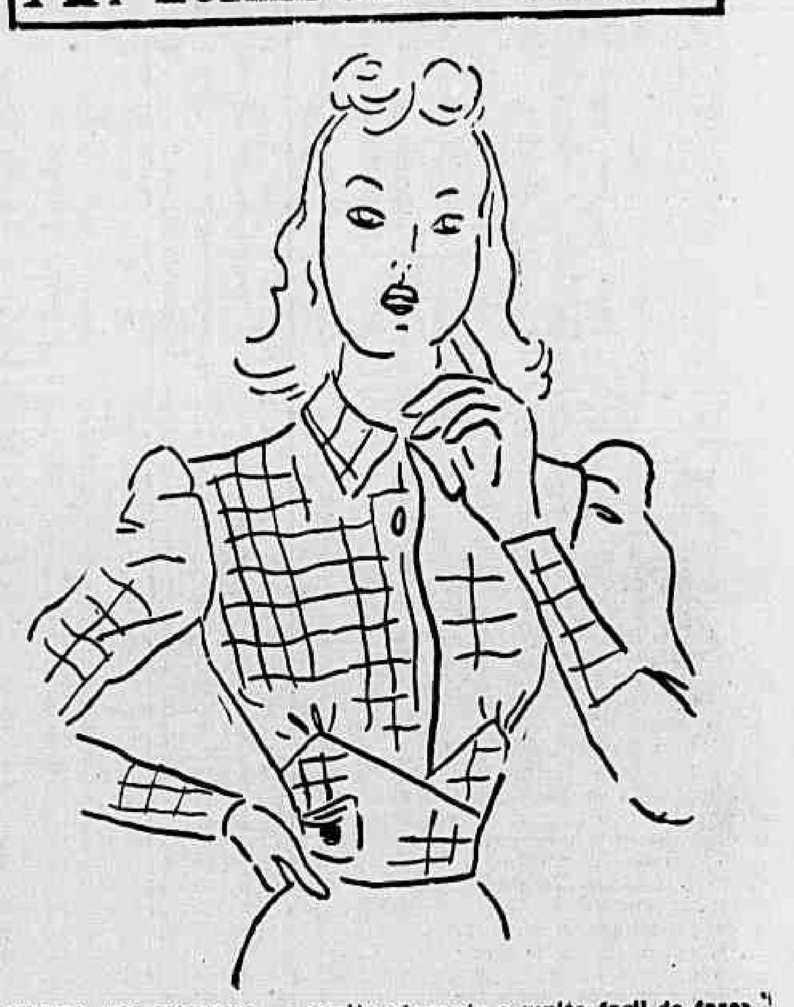

BLUSA DE XADREZ — Muito elegante e muito facil de fazer

Forno e Fogão

Torta de peras

Massa: 250 grs. de farinha; 25 grs. de assucar; 100 grs. de manteiga; 1 pitada de sal; 1 ovo. Guarnição: 6 peras grandes: 50 grs de assucar; casquinha de limão; geléa de groselha; ou outra do gosto. Descasque as peras inteiras. Cozinha-se com assucar, o pedacinho de casca de limão e 1/2 litro dagua. Deixe esfriar e guarde a calda. Faça uma massa misturada a farinha o assucar, a manteiga, o sal e o ovo. Trabalhe-a bem com as mãos depois deixe-a descansar 30 minutos. Alise a massa sobre o marmore forrado de farinha, depois guarneça o fundo e os lados da forma da torta que deverá estar untada com manteiga. Ponha no fundo da torta, a geléa de groselha e por cima as peras cortadas ao meio sem as sementes. Cozinhe em forno brando. Faça um xarope espesso com a calda das peras e 2 colheradas de geléa de groselha. Quando a torta estiver prompta, derrame-a sobre ella. Tire da forma quando estiver fria a torta.

Peras flambées

Descasque 12 peras sem defeitos, cozinhe-as cobertas de agua e 250 grs. de assucar. Quando ellas estiverem cozidas, arrume-as num prato destes que vão ao fogo (Pyrex, por exemplo) Deve-se conserval-as inteiras. Reduzam o assucar no fogo até que elle se torne um xarope espesso. Ponha esta calda no fundo do prato e conserve tudo quente; no momento de servir regue com rhum ou kirsch esquentado e acenda.

Prohibiu-lhe o Medico De Ter Filhos ?

Se não lhe ensinou como evital-os, não recorra ao abôrto, que muitas vezes é um crime, leia

Concepção e Methodos Anti-Concepcionaes

Encontrará todos os meios de que se póde utilizar com efficiencia e sem riscos.

Trata se de um trabalho puramente scientifico, escripto em linguagem accessivel a todos, assignado por dois grandes medicos hespanhoes: professores J M OTAOLA e F. HARO, de Madrid, apresentado nas "Jornadas Eugenicas Hespanholas".

Traducção, prefacio e commentarios do prof. Mauricio de Medeiros

(Da Faculdade de Medicina da Universidade do R. de Janeiro

"MAIS SABIO E HONESTO SABER EVITAR, QUANDO NECESSARIO, A CONCEPÇÃO, QUE PROVOCAR "CRIMINOSAMENTE" UM ABORTO, QUE QUASI SEMPRE DETERMINA GRAVISSIMAS CONSEQUENCIAS

NAS LIVRARIAS 8$000 — PELO CORREIO 9$000

Edit. CALVINO Ltda. - R. S. Bento, 26 - RIO

ANTIGRIPAL MARQUES

Cresce o enthusiasmo em torno da proxima Exposição de Animaes

Pelas informações chegadas de S. Paulo, onde este anno se realizará, no Parque da Agua Branca, a IX Exposição Nacional de Animaes e Productos Derivados, reina grande enthusiasmo e muito interesse em torno daquelle certame.

Os interessados procuram diariamente os escriptorios da Commissão Executiva Central na Paulicéa, afim de obter dados que se relacionem com o processo de inscripção, que é feito em formularios impressos e que, tambem, se encontrem á disposição dos expositores nas sédes das commissões regionaes.

De accordo com os dados que nos foram fornecidos, o Estado do Rio Grande Sul deverá exhibir, este anno, 265 exemplares, sendo 100 bovinos, inclusive vaccas leiteiras; 40 bovinos rusticos, inclusive bois gordos; 10 equinos; 10 suinos; 30 ovinos e 75 ovinos rusticos.

No Rio Grande do Sul, os trabalhos de selecção e organização da representação estadual estão a cargo de uma Commissão Executiva Regional.

Aos maiores de 40 annos!

A defeituosa alimentação e o alcool, além de outros factores, exercem influencia profundamente nociva sobre o coração, arterias e veias, determinando angustias, falta de ar, palpitações, inchações, dôres, etc. Para evitar que o coração, arterias e veias soffram prejudicando o organismo em geral, innumeros medicos recommendam o uso do ATEROSANOL, excellente preparado, sob forma liquida, via bucal.

CARTAZ DO DIA

São Luiz — "Eu Soube Amar" (Warner) com Bette Davis. — Horario: 2 — 4 — 6 — 8 e 10 horas.

Plaza — "Mulher Fatal" (Art. Films) com Michelle Morgan. — Horario: 2 — 4 — 6 — 8 e 10 horas.

Metro — "As Mulheres" (Metro Goldwyn) com Norma Shearer, Joan Crawford e Rosalind Russel — Horario: 1/2 dia — 2 — 4 — 6 — 8 e 10 horas.

Odeon — "Eu Soube Amar" (Warner) com Bette Davis. — Horario: 2 — 4 — 6 — 8 e 10 horas.

Palacio — "Garota Apaixonada" (Paramount com Dorothy Lamour — Horario: 2 — 3 40 — 5 20 — 7 00 — 8 40 e 10 20 horas

Imperio — "Princeza da Selva" (Paramount) com Dorothy Lamour. — Horario: 2 — 4 — 6 — 8 e 10 horas

Gloria — "Emile Zola" (Warner) com Paul Muni. — Horario 2 — 4 — 6 — 8 e 10 horas.

Pathé Palacio — "Camaradas" (Art Film) Viviane Romance e Jean Gabin — Horario: 3 — 4 — 6 — 8 e 10 horas

Rex — "Nobres sem Fortuna" (Warner) com Claudette Colbert e Charles Boyer. — Horario: 3 — 4 — 6 — 8 e 10 horas

Broadway — "Guerra nas Sombras (Alliança) com Camilla Horn. — Horario: — 2 — 4 — 6 — 8 e 10 horas.

Metropole — "Terra Abençoada" e "A Pomba e o Milhafre".

Pathé — "Precisam-se 13 Mulheres".

Popular — "O Jovem Dr. Kildare", "Sombras do Oriente" e "Correio do Oéste".

Primor — "Carne e Unha" e "Gunga Din".

Florianno — "Mascara de Ferro" e "Rapsodia do Amor".

Paris — "Os Tres Mosqueteiros" e "Na Porta do Paraiso".

São José — "Carga da Brigada Ligeira".

Iris — "Laranja da China" e "Codigo do Serviço Secreto".

Ideal — "Esposas só no Nome" e "Pirataria do Ouro".

Mem de Sá — "Suzanna" e "Campeão Gozado".

Lapa — "Pae Inexperiente" e "O Braço da Lei".

Cineac Trianon — Jornaes, Imprensa Animada Cineac e Desenhos de Walt Disney.

Rio — "A Oitava Esposa de Barba Azul" e "Terra Prohibida".

CENTRO

Eldorado — "Um Golpe Errado" e "A Fuga de Tarzan".

Parisiense — "A Casa do Jornaleiro" e "O Braço da Lei".

Opera — "Cysne Branco" e "Florisbella Secretaria". co" e "Florisbella Secretaria".

Varieté — "Casta Suzanna" e "Caminhos Perigosos".

Americano — "Laranja da China" e "Nancy, a Reporter".

Rio Branco — "Noite do Peccado" e "Zenobia".

Centenario — "O Capitão Blood" e "Comedia de um Crime"

Bandeira — "As Aventuras de Stanley e Livingstone" e "Nancy, desvenda um Crime".

Avenida — "Sherlok Holmes".

America — "A Morte me Persegue".

Catumby — "Pae Inexperiente" e "Compromisso de Honra".

BAIRROS

Polytheama — "A Historia de Louis Pasteur" e "O Amor dos Simples".

Guanabara — "Um Golpe Errado".

Roxy — "A Morte me Persegue".

Pirajá — "Sherlock Holmes"

Ipanema — "Primavera".

Ritz — "Cysne Branco".

Guarany — "A Ultima Corrida" e "Rumo á Paris, Garotas".

Appolo — "Laranja da China".

São Christovão — "Laranja da China" e "O Expresso do Exilio"

Jovial — "Crepusculo" e "Avante Boiadeiros".

Tijuca — "As Aventuras de Stanley e Levingstone".

Villa Isabel — "Uma Noite na Opera".

Velo — "Campeão Gozado" e "A Volta do Santo".

Ed'son — "Suzanna".

Helios — "Beau Geste".

Grajahu' — "Carnaval na Neve".

Haddock Lobo — "Virgem Louca" e "Na Porta do Paraiso.

Maracanã — "O Conde de Monte Christo".

Fluminense — "Filhas Corajosas e "Comedia de um Crime "

SUBURBIOS (Central)

Mascotte — "Carne e Unha" e "A Casa do Jornaleiro".

Meyer — "As Aventuras de Marco Polo" e "O Mysterio de Hollywood".

Para-Todos — "Mãe por Accaso" e "Cavalleiro dos Montes".

Beija-Flor" — "Honolulu" e "A Fuga".

Quintino — "Esposa só no Nome" e "A Fuga".

Piedade — "O Conde de Monte Christo"

Colyseu — "Volga em Chammas" e "Conflicto de Duas Almas".

Alpha — Este Mundo Louco" e "O Ultimo Aviso".

Modelo — "Filhas Corajosas".

Madureira — "Beau Geste".

Moderno — "Romance no Sul" e "Rapsodia do Amor"

Realengo — "O Homem das Calamidades" e "O Genio do Crime".

Imperial — "Beau Geste".

Campo Grande — "O Homem Leão" e Luz de Esperança".

SUBURBIOS (Leopoldina)

Rosario — "Escola Dramatica"

Ramos — O Homem das Calamidades" e "O Preço da Segurança"

Paraiso — "Aldeia da Roupa Branca".

Oriente — "Canção de Amor".

Penha — "O Capitão Furia".

Santa Cecilia — "Duvidas de um Coração".

Braz de Pinna — "Este Mundo Louco" e "De Puro Sangue".

Instituto Brasileiro de Geographia e Estatistica

MISSAS DE 7º DIA, HOJE NA MATRIZ DA CANDELARIA POR ALMA DO DR. BULHÕES CARVALHO

Por motivo do fallecimento do dr. José Luiz Sayão de Bulhões Carvalho, fundador da Estatistica Nacional e dirigente dos trabalhos do Recenseamento Geral de 1920, o Instituto Brasileiro de Geographia e Estatistica vem recebendo de todos os pontos do paiz numerosas mensagens de condolencias pela dolorosa perda que o Brasil acaba de soffrer.

Entre os telegrammas recebidos pelo presidente daquella entidade, embaixador José Carlos de Macedo Soares, lêm-se varios de autoridades federaes, estaduaes e municipaes.

Além de haver prestado o justo preito de homenagem á memoria do saudoso homem publico, o Instituto Brasileiro de Geographia e Estatistica, pelos varios orgãos do seu systema federal e com a solidariedade dos Serviços Hollerith, mandou celebrar missas de setimo dia, hoje, ás 10,30 horas, nos altares da matriz da Candelaria.

"Companhia de Seguros Previdente"

Acaba de ser distribuido o relatorio da Companhia de Seguros Previdente, referente ao exercicio de 1939. A referida empresa, uma das mais antigas organizações nacionaes do genero, pois vem de completar 68 annos de existencia, apresenta um movimento bastante expressivo como se vê do seu relatorio. Com um capital integralizado de 2.500:000$000, possue reservas no valor de 6.256:800$, já tendo pago sinistros no total de 20.766:597$477 e distribuido 17.880:000$000 de dividendos.

No fim do exercicio que findou em 31 de dezembro de 1939 os valores garantidos pela Companhia Previdente através de seus contratos de seguros se elevavam a 480.169:763$371, ou seja cerca de meio milhão de contos, o que demonstra bem o alto conceito em que é tida a velha e prestigiosa organização nacional.

Jornaes e Revistas

"REVISTA DA SEMANA"

O numero da "Revista da Semana", hoje posto em circulação, está excellente.

Grande é o numero das chronicas, artigos e reportagens que traz, destacando-se o suggestivo trabalho sobre Frei Fabiano, desdobrado em quatro paginas bem como as materias assignadas por Octavio Tavares, Escragnole Doria, R. Magalhães Junior, Carlos Cavalcante, Ignez Mariz.

Um esplendido numero, esse da mais antiga das nossas revistas.

Sociedade Brasileira de Philosophia

SESSÃO ESPECIAL EM MEMORIA DO GENERAL MOREIRA GUIMARÃES

A Sociedade Brasileira de Philosophia, homenageando a memoria do seu saudoso idealizador, fundador e presidente, general dr. José Maria Moreira Guimarães, realizará, na séde da Sociedade de Geographia, á praça da Republica n. 54, sobrado, ás 16 horas da proxima terça-feira, 19 do corrente mez, uma sessão especial, sendo o orador official e unico o general dr. Liberato Bittencourt. Por nosso intermedio, o 1º secretario, commandante Cesar Feliciano Xavier, convida todos os amigos e admiradores do extincto para assistirem a alludida sessão, muito embora, seja franca a entrada.

QUER UM LIVRO DE GRAÇA?

para EDITORIAL CALVINO

Mande nome, endereço, LIMITADA, rua São Bento, n. 26 - Rio, e 1$800 em sellos, que receberá sob registo um livro gratuitamente como brinde-propaganda. Informe assumpto que prefere.

Mais de Um Milhão de Contos na Movimentação dos Emprestimos

5.391 contos de renda no 2.º semestre de 1939 — Os depositos populares — Dados e apreciações em torno do balanço da Caixa Economica do Rio de Janeiro

Collaborando com o governo federal na solução de problemas que interessam á collectividade, as Caixas Economicas exercem uma influencia decisiva no desenvolvimento da economia nacional, para o effeito de uma maior estabilização do mecanismo de credito do paiz.

Quem sob o ponto de vista financeiro, quer no sentido da influencia educativa que exerce sobre a população, a Caixa Economica do Rio de Janeiro apresentou o seu balanço de 1939 e a conta de resultados do 2º semestre como documentos que demonstram o indice de desenvolvimento do espirito de previdencia em todas as camadas sociaes e a influencia dos processos administrativos, que resguardam as economias populares das aplicações menos seguras ou perigosas.

A observação mais rapida serve para evidenciar os frutos da campanha de desenvolvimento da economia geral, formando-se um ambiente propicio ao aproveitamento de todas as reservas do povo, que canalizadas para os cofres da Instituição, vão proporcionar os elementos indispensaveis a edificação das obras de interesse collectivo.

Emancipando as fontes de producção dos creditos onerosos, que agravam o custo de vida e cerceiam o desenvolvimento da riqueza nacional, a Caixa Economica preencheu um dos seus objectivos no quadro social e refletiu a razão da sua propria existencia.

MAIS DE 900.000 CONTOS DE DEPOSITOS

A analyse rapida das contas de depositos mostram em primeiro logar a categoria dos "communs" com a importancia de 559.040 contos de réis.

Essa cifra tem particular importancia porque representa o producto das economias populares, que são o elemento de amparo das instituições cuja existencia decorre do ambiente de sympathia e confiança que se forma em torno de sua actividade.

As campanhas de diffusão da economia popular encontraram éco nos milhares de depositantes que confiam suas reservas á Caixa certos de que ellas serão applicadas em iniciativas de interesse collectivo e em proveito daquelles que contribuem para a formação do patrimonio das instituições.

Incluindo-se os depositos populares a Caixa arrecadou ate dezembro de 1939 mais de .... 900.000 contos de réis ou em cifras exactas 907.775:402$280, assim distribuidos:

Depositos com juros..	877.095:352$180
Depositos sem juros..	20.680:050$100

A parcella dos depositos com juros abrange as modalidades abaixo:

Communs. . .	559.040:045$010
Cheques	157.266:015$290
Commerciaes .	14.340:144$760
Contratuaes. .	504:895$860
Especiaes	29.806:225$070
Prazo fixo . .	18.407:459$000
Economia Escolar	79:207$760
Depositos Judiciaes	83.612:387$100
Depositos Caucionados. ..	24.038:972$330

A importancia de réis....... 907.775:000$000 equivale a pouco menos de 1/5 de todo o dinheiro em circulação no paiz.

Applicação das economias

As sommas consideraveis canalizadas para os cofres das Caixas Economicas transformam-nas em poderosos factores de progresso e de riqueza.

A inversão dos seus capitaes em obras de caracter social, através de mecanismo perfeito de controle, é a força propulsora de novos emprehendimentos, que se desdobram em potencial de prosperidade e autonomia privada e collectiva no campo economico.

Assim, o balanço de 1939 consigna a importancia de ... 713.829:212$110 applicada em diversas modalidades de emprestimos.

Essas modalidades são as seguintes:

Garantias diversas ..	227.730:188$000
Hipothecas	259.069:271$740
Hipothecas C. E. ..	16.788:597$300
Cauções de Titulos ..	19.593:189$300
Consignações	89.461:939$170
Consignações C. E.	9.439:556$500
Penhores ..	41.200:100$000

Casa propria

Como poderosa instituição de economia popular, as Caixas Economicas alliam a funcção de guarda das reservas populares ao objectivo de amparar e diffundir as iniciativas de caracter social, onde os capitaes applicados são uma fonte de permanente criação, contribuindo para a prosperidade e o desenvolvimento das riquezas nacionaes.

E' através das diversas modalidades de credito que a Caixa Economica preenche a sua verdadeira finalidade no panorama social.

Desde a concessão de meios aos Estados e Municipios para melhoramentos e construcção das obras de utilidade publica até o credito popular nos seus guichets de penhores, é immenso o campo em que as Caixas Economicas agem em beneficio da nossa economia, quer como intermediario entre as fontes de capital e as iniciativas que necessitam credito, quer attendendo aos reclamos de todas as classes sociaes.

Antes da apreciarmos detalhadamente cada modalidade de emprestimo da Caixa do Rio, é opportuno prezar o vulto dos seus negocios no exercicio de 1939.

O movimento geral dos emprestimos, computados os pagamentos e recebimentos attingiu a 1.065.651 contos de réis, sendo esse volume constituido por 570.131 contos de "pagamentos", isto é, de emprestimos, effectuados, e por 495.520 contos de "recebimentos", isto é, amortizações parciaes e totaes de emprestimos anteriormente concedidos.

Por outro lado, o desenvolvimento sempre crescente das actividades da Caixa motivaram uma maior applicação de numerario, que se exprime pelo accrescimo de 74.612 contos na rubrica dos emprestimos.

Os emprestimos se dividem em duas grandes modalidades: — a curto prazo e longo prazo.

Sommando-se essas duas modalidades temos um total de emprestimos de 713.829:000$000, que representam pouco menos de 80% de todos os depositos recebidos pela Caixa Economica.

Verifica-se, pois, que a politica seguida pela Caixa é a de emprestar o mais possivel, afim de reverter á circulação as enormes sommas canalizadas para os seus cofres, as quaes vão proporcionar o desenvolvimento das riquezas nacionaes.

Renda liquida

Na conta de "Receita e Despesa" do segundo exercicio de 1939, apparece o resultado economico do semestre: 5.391 contos de réis.

A renda dos emprestimos, que no primeiro semestre fora de 22.644 contos, apresentou-se no ultimo exercicio com a somma de 29.785 contos, perfazendo o total de 52.429 contos de réis.

Só no pagamento de juros aos depositarios, a Caixa applicou a importancia de .. .. 17.265 contos.

Mesmo uma rapida apreciação das actividades da Caixa, mostra evidente que a sua finalidade educativa foi preenchida pelo desenvolvimento da economia popular e a sua funcção social se evidenciou pela applicação solida e cautelosa das reservas dos depositantes, que, custeadas as despesas administrativas, ainda apresentou um saldo liquido de mais de 5.000 contos, distribuido pelas diversas rubricas regimentaes.

TACHYGRAPHOS

OBTEM BONS EMPREGOS CURSO PRATICO E EFFICIENTE

Rua 7 de Setembro n. 65 — 7.º andar

PROSTATA

DR. CLOVIS DE ALMEIDA
Consultorio: — R. Quitanda, 3. — 3º and.

DR. NEWTON MOTTA

(Cirurgião do Hospital S. Francisco e da Caixa da City, ex-Chefe dos Serviços de Gynecologia e Obstetricia da Beneficencia Hespanhola) — Operações — Doenças de Senhoras — Partos. — Consultorio: Rua do Ouvidor, 164-1º, sala 4 Terças, quintas e sabbados — 2 1|2 ás 4 — Attende chamados — Tel.: 38-6303.

THEATRO CASA DO CABOCLO

RUA PEDRO I N. 25 — 22-8583

Criação e direcção de: DUQUE

ESPECTACULOS PURAMENTE FAMILIARES

HOJE — ÁS 20 E 22 HORAS — HOJE

Continuação do grandioso successo da peça regional

A VOLTA DOS CABOCLOS

Original de: DUQUE e DE CHOCOLAT

Com: *Pedro Dias, Jurema de Magalhães, Antonieta Mattos, Desci Gonçalves, H. Fredi, Celeste Aida, Pedro Ferraz, Rosa Sandrini, J. Mafra, Alda Santos, Tino Silva, Augusto Toledo e Nho Bonifacio, o mais original de todos os comicos regionais brasileiros.*

6 -- Graciosas Ensenblistas -- 6

IMPROPRIO PARA MENORES ATE' 18 ANNOS

COMPANHIA DE SEGUROS "PREVIDENTE"

MARITIMOS E TERRESTRES

FUNDADA EM 1872
RIO DE JANEIRO

Séde: Rua 1º de Março, 49 (Edificio proprio)
Telephones: — Administração 23-3810
Expediente 23-3600

SÃO PAULO

Succursal: Largo de S. Francisco n. 12
Telephone: 2-1190

BALANÇO EM 30 DE DEZEMBRO DE 1939 — APRESENTADO A' ASSEMBLE'A GERAL ORDINARIA EM 6 DE MARÇO DE 1940

Activo

Immoveis:			
28 predios de propriedade da Companhia (valor do custo)		2.501:780$000	
Titulos:			
1.250 apolices de Divida Publica de 1:000$ cada uma, de diversas emissões nominativas, juros de 5% .	1.105:107$700		
1.000 ditas do Estado do Rio de Janeiro, de 500$ cada uma, nominativas, juros de 6 %.	469:843$000		
1.000 ditas da Prefeitura de Bello Horizonte, de 200$ cada uma, nominativas, juros de 6 % . . .	151:694$000		
1.000 ditas da Prefeitura do Districto Federal, de 200$ cada uma, nominativas, juros de 6 % do emprestimo de 1906	195:018$000		
1.000 ditas, idem, idem, do emprestimo de 1914	196:415$000		
1.000 ditas, idem, idem, do emprestimo de 1917	186:458$000		
Acções do Instituto de Reseguros do Brasil	72:250$000	2.376:787$500	4.878:567$500
Contas correntes			569:250$000
Depositos no Thesouro Nacional			200:000$000
Acções caucionadas			70:000$000
Juros e dividendos a receber ..		52:250$000	
Alugueis a receber		43:700$000	
Succursal em São Paulo		15:507$400	
Seguros		187:618$400	299:075$800
Sellos: Saldo existente		940$100	
Bancos — Saldos a n/favor ..		479:846$600	
Caixa: Saldo existente		29:120$500	509:907$200
			6.526:800$500

Passivo

Capital integralizado		2.500:000$000
Fundo de reserva	1.705:532$000	
Reserva de riscos não expirados	415:000$000	
Reservas para sinistros a liquidar	130:000$000	
Lucros e perdas	1.107:166$800	3.357:698$800
Apolices da Divida Publica depositadas no Thesouro Nacional		200:000$000
Caução da Directoria	70:000$000	
Honorarios e percentagens á Directoria	50:000$000	
Dividendos a pagar	88:010$000	
Dividendo 126º	90:018$000	
Imposto de Fiscalização	19:873$700	
Sellos a pagar por guia	10:071$000	338:654$700
Fundos de previdencia		30:447$000
		6.526:800$500

Rio de Janeiro, 30 de dezembro de 1939. — João Alves Affonso Junior, Presidente.— Joaquim Augusto Cerqueira, Guarda-Livros.

Resguardem-se dos resfriados, usando sempre camisas de meia! Vejam a grande variedade de nossa collecção.

CAMISARIA PROGRESSO

Praça Tiradentes, 2 e 4 e Rua da Carioca 78 e 80 (esquina)

A Reunião Desta Tarde no Hippodromo Brasileiro

O Jockey Club Brasileiro levará a effeito esta tarde mais uma de suas habituaes sabbatinas.

Como de costume, abaixo os leitores encontrarão os nossos informes sobre os animaes alistados nas seis provas organizadas.

1ª CARREIRA

SUNBEAM, 53 kilos — Já correu apreciavelmente ha uma semana, quando secundou Limonada, dominando Oyára, Viçosa e Garça. Se repetir tal actuação poderá até ganhar.

UYA'RA, 53 kilos — Conforme está acima indicado, vem de escoltar Limonada e Sunbeam. Mais preparada, melhor figura fará agora.

TINA, 53 kilos — Sua ultima exhibição data do dia 15 de outubro do anno passado, quando perdeu para Jardineira, Lindaya, Caratinga e Grajahú. Aqui, na turma dos bacamartes, suas possibilidades são maiores.

GARÇO, 55 kilos — Não correrá.

SINHA' LINDA, 53 kilos — Ha duas semanas só perdeu para Igarité, mas chegou na frente de Forriel, Garço e Uyára. E' a mais provavel ganhadora.

MESSIDOR, 56 kilos — Em sua ultima actuação, num lote de novo concorrentes, foi o ultimo a transpor a meta. Se correr tão pouco assim, nada fará.

2ª CARREIRA

FACETA, 52 kilos — Vem de dois bonitos triumphos, um sobre Malacara e Jarandina e o outro sobre Candia e Jarandina. Mesmo entre os actuaes adversarios, poderá conquistar o terceiro triumpho consecutivo.

URUSSANGA, 56 kilos — Reappareceu auspiciosamente em nossas pistas no ultimo domingo, conseguindo ganhar de Arataú, Ninita, Mist e Uraquitan. E' possivel que ainda venha a ganhar.

LAMPARINA, 50 kilos — Não correrá.

MIST, 50 kilos — Ao reapparecer ha uma semana em nossas pistas, escoltou Urussanga, Arataú e Ninita. Vae correr agora muito mais.

LIDO, 50 kilos — Ainda não correu este anno. No dia 31 de dezembro do anno passado perdeu para Umbarú, Bomsuccesso, Xodosinho, Brazador e Makalé. Volta a correr em turma accessivel.

3ª CARREIRA

KILIAN, 56 kilos — Suas duas ultimas exhibições dizem bem da sua chance nesta turma. Ha duas semanas secundou Forriel, na frente de Xamete e Laila e ha oito dias só perdeu para Ibirá, mas dominou Laila, Rosilegio, Xamete, Resoluto, Forriel e Ufal. Deve ser a ganhadora agora.

RESOLUTO, 48 kilos — Sua ultima apresentação está acima mencionada. Convem notar que já tirou um segundo logar entre taes adversarios. E, ademais, vae muito leve.

LAILA, 48 kilos — No sabbado passado escoltou Ibirá e Kilian. Livre da primeira, deve ser olhada como a principal inimiga de Kilian.

BRINCADEIRA, 48 kilos — Vinha de um terceiro logar para Enio e Laila, quando ha duas semanas perdeu para Forriel, Kilian, Xamete, Laila, Resoluto, Ibirá e Madureira. O peso pluma vae ajudar-lhe a acção.

XAMETE, 52 kilos — Em seu penultimo compromisso escoltou Forriel e Kilian e no ultimo perdeu para Ibirá, Kilian, Laila e Rosilegio. Apezar dessa actuação, ainda o consideramos inimigo.

ROSINARIO, 52 kilos — Vem de um sexto logar nesta turma, á retaguarda de Enio, Laila, Brincadeira, Madureira e Regia. Em boa lei, não deve ganhar.

DECIDIDO, 56 kilos — Baixou de turma. No ultimo sabbado escoltou Enio, Ossilvio e Raio do Luar. Aqui sua chance é bem maior.

GREY GIRL, 51 kilos — Ainda não correu este anno. Obteve dois terceiros logares em suas duas ultimas exhibições na temporada passada, um para Xamete e Chicote e o outro para Chicote e Soissons. Como se vê é inimiga.

4ª CARREIRA

IGARITE', 50 kilos — Nas suas quatro unicas exhibições na Gavea, conseguiu um segundo logar para Urucaré; depois uma victoria sobre Sinhá Linda; em seguida, um segundo logar para Marapiré; e, finalmente, ha uma semana, só perdeu para Don Carlito, mas dominou Marabout, Xavéco, Tabefe, Oceano e Glorista (caiu este). E' agora a mais provavel ganhadora.

OPACO, 52 kilos — Não correrá.

MARABOUT, 56 kilos — Já correu melhor ha uma semana, quando escoltou Don Carlito e Igarité. Perfila-se como sério concorrente ao triumpho.

GLORISTA, 52 kilos — Sua actuação no ultimo sabbado não serve de base a qualquer estudo pois ao partir desmontou o seu piloto. Uma semana antes havia escoltado Marapiré e Igarité. De qualquer modo, é adversario sério.

BARBADA, 54 kilos — Sua ultima apresentação data de 9 de julho do anno passado quando num lote de onze adversarios perdeu para Oiticoró, Yokosuka, Rigoroso, Sultan Star, Arkansas, Vallonia, Controle e Egio. Todos esses animaes já estão integrando turmas mais fortes. Reapparece em condições de ganhar.

URUCARE', 50 kilos — Ha duas semanas, entre nove concorrentes, foi a ultima collocada. Achamos que difficilmente ganhará.

TABEFE, 56 kilos — Não correrá.

SANTANENSE, 50 kilos — Em seu ultimo compromisso só ganhou de Urucaré, que não está na carreira.

XAVECO, 56 kilos — Vem de escoltar Don Carlito, Igarité e Marabout. Difficil, mas não impossivel.

5ª CARREIRA

ENIO, 56 kilos — Optimas as suas tres unicas exhibições neste anno. Ainda no sabbado passado ganhou de Ossilvio, Raio do Luar, Decidido, Soissons e Chicote, com 49 kilos. Mesmo com o peso actual, ainda é candidato á victoria.

CHICOTE, 50 kilos — Sua ultima exhibição está acima indicada. Baixou tres kilos.

OSSILVIO, 48 kilos — Supportando apenas 45 kilos acaba de perder para Enio, por varios corpos. Se conseguisse manter-se folgadamente na vanguarda, poderia figurar bem novamente.

TEJO, 56 kilos — Baixou de turma. No ultimo domingo foi o oitavo collocado de Lulú, Marapiré, Bill, Mignon, Imbetiba, Veronica e Nababo, que aqui não fariam triste papel. Dahi...

RAIO DO LUAR, 53 kilos — Desceu para esta turma ha uma semana e com 56 kilos escoltou Enio e Ossilvio. Mais leve agora, póde desforrar-se de ambos.

MANDÃO, 48 kilos — Em seguida a uma discutida victoria, correu duas vezes sem nenhum successo. Ha duas semanas perdeu para Mignon, Enio, Soissons e Ossilvio.

KISBER, 52 kilos — Na carreira acima foi o decimo e ultimo collocado. Difficil.

CAMBUQUIRA, 52 kilos — Vinha de um segundo logar para Imbetiba e Mignon, quando ha duas semanas perdeu para Mignon, Enio, Soissons, Ossilvio, Mandão, Flamengo e Decidido. E' capaz de correr muito mais do que isso.

SOISSONS, 50 kilos — No ultimo sabbado foi dominado por Enio, Ossilvio, Raio do Luar e Decidido, só ganhando de Chicote. Ce conseguisse folgar na frente, poderia fazer alguma coisa no final.

FLAMENGO, 52 kilos — Vide Cambuquira. Não cremos, a menos que...

6ª CARREIRA

VALMY, 52 kilos — No ultimo domingo "fez força" e conseguiu assim ganhar de Obuz e May Be. Mesmo nesta turma poderá brilhar.

MOLEQUE DOZE, 56 kilos — Baixou de turma, mas ainda assim acredite quem quizer.

UYRAPARA, 52 kilos — Vem de um ultimo logar para Gago, Nuncio, Quintilha e Finis Dreno. Cavallo velho, decadente, mas um dia... quem sabe?

QUINCAS BORBA, 56 kilos — Desceu de turma. Vem actuando tão mal, que não sabemos como ganhará!

LUTANDO, 48 kilos — Não correrá.

QUINTILHA, 48 kilos — Conforme está acima indicado, vem de perder tão somente para Caciuta, livre da qual, deve ganhar.

VESUVIO, 52 kilos — Ha muito não corre na Gavea. Reapparece em boas condições.

PROGNOSTICOS DO "DIARIO CARIOCA"

SINHA' LINDA — SUNBEAM — UYÁRA.
URUSSANGA — FACETA — MIST.
KILIAN — LAILA — XAMETE.
IGARITE' — GLORISTA — XAVECO.
ENIO — RAIO DO LUAR — OSSILVIO.
QUINTILHA — VALMY — VESUVIO.

MONTARIAS PROVAVEIS

1ª carreira — "Premio "Limonada" — 1.500 metros — 4:000$000

Kilos
1—1 Sunbeam, G. Costa 53
2—2 Uyára, Andrade 53
3—3 Tina, P. Simões 53
4—4 Garço, N. C. 55
5 (5 S. Linda, Bezerra 53
(6 Messidor, Morgado 56

2ª carreira — Premio "Don Carlito" — 1.500 metros — 4:000$000.

Kilos
1 Faceta, O. Serra 52
2 Urussanga, R. Freitas 56
3 Lamparina, N. C. 50
4 Mist, W. Cunha 50
5 Lido, P. Simões 50

3ª carreira — Premio "Xavéco" — 1.500 metros — 4:000$000.

Kilos
1 (1 Kilian, N. Pereira 56
(2 Resoluto, A. Gomez 48
2 (3 Laila, R. Silva 48
(4 Brincadeira, Morg. 48
3 (5 Xamete, P. Simões 52
(6 Rosinario, Pereira 52
4 (7 Decidido, Fernandes 56
(8 G. Girl, R. Freitas 51

4ª carreira — Premio "Ibirá" — 1.400 metros — 4:000$ — Betting.

Kilos
1 (1 Igarité, O. Serra 50
(2 Opaco, N. C. 552
2 (3 Marabout, Henriques 56
(4 Glorista, R. Freitas 52
3 (5 Barbada, Zuniga 54
(6 Urucaré, D. Ferreira 50
(7 Tabefe, N. C. 56
4 (8 Santanense, Cosme 50
(9 Xaveco, J. Santos 56

5ª carreira — Premio "Faceta" — 1.400 metros — 4:000$ — Betting.

Kilos
1 (1 Enio, H. Molina 56
(2 Chicote, L. Souza 50
2 (3 Ossilvio, R. Silva 48
(4 Tejo, N. Pereira 56
(5 R. do Luar, Fern. 53
3 (6 Mandão, A. Gomez 48
(7 Kisber, S. Bezerra 52
(8 Cambuquira, Cunha 52
4 (9 Soissons, P. Simões 50
(10 Flamengo, R. Freitas 52

6ª carreira — Premio "Enio" — 1.500 metros — 4:000$ — Betting.

Kilos
1—1 Valmy, Henriques 52
2 (2 M. Doze, Cosme 56
(3 Uyrapára, D. Fer. 52
3 (4 Q. Borba, Bezerra 56
(5 Lutando, N. C. 48
4 (6 Quintilha, O. Serra 48
(" Vesuvio, J. Ferreira 52

TURF

Os exercicios de hontem na Gavea

Na manhã de hontem, exercitaram-se na pista de areia do Hippodromo Brasileiro, os seguintes animaes:

BAILADOR (Heduzino) — 600 metros em 37".

ABACAXI (Waldemiro) — 600 metros em 37" 3|5.

MAHU' (Walter) — 600 metros em 36".

ARAPORE' (A. Henriques) — uma partida de 600 metros, marcando para os ultimos 360, 22" 3|5.

SANGUENOL (Mesquita), — Uma partida de 600 metros, marcando para os ultimos 360, 24".

TIACAJUCA (Mesquita) — 700 metros em 45" e 360 em 23" 2|5.

NABABO (R. Silva) — 360 metros em 24".

PANAIR (P. Simões) — 800 metros em 52" e 360 em 23" 3|5.

SAMIR (Leighton) — 600 metros em 38".

ALTONA (Zuniga) — 700 metros em 47", suave.

MARAPIRE' ([illegible]) — 360 metros em 22" 2|5.

GUAJIRU' (Leighton) — 360 metros em 22".

NHA' DUCA (Waldemiro) — 700 metros em 48".

ALADA (Zuniga) — Uma partida de 600 metros, marcando para os ultimos 360, 23".

ATHLETA (C. Pereira) — 700 metros em 44".

TUCHÃO (D. Morgado) e BABASSU' (D. Ferreira) — 360 metros em 22".

ORIENTAL ([illegible]) — 360 metros em 23" 2|5.

ANGAHY (Zuniga) — 360 metros em 23".

KID GALLAHAD (Leighton) — 600 metros em 40".

* * *

Cinco forfaits

Até as dezenove horas de hontem, haviam sido entregues á Secretaria da Commissão de Corridas, as declarações de forfait, para a reunião de hoje, dos seguintes animaes: Garço, Lamparina, Opaco, Tabefe e Lutando.

* * *

Piracuty e não Piracury

O cavallo inscripto no premio "Kid Gallahad" da corrida de domingo, em ultimo logar, é Piracuty e não Piracury, como por engano figura no programma.

* * *

As revistas especializadas

Voltarão a circular hoje, as revistas especializadas do nosso turf "Raia Livre", "O Jockey" e "Vida Turfista". Todas excellentes.

* * *

A hora da 1.ª carreira

A primeira prova da reunião de hoje, no Hippodromo Brasileiro, será disputada ás 14.50 horas.

PROCOPIO
Theatro SERRADOR
Hoje: VESPERAL ás 16 horas, e sessões ás 20, e as 22 horas
MARIA CACHUCHA
de JORACY CAMARGO
"Maria Cachucha" é a vida vivida...
(De uma carta do eminente urologista dr. Estellita Filho a Joracy Camargo)
Amanhã: VESPERAL ás 15 horas. (Controle do S.N.T.)

A reunião de amanhã

MONTARIAS PROVAVEIS

1ª carreira — Premio "Kid Gallahad" — 1.400 metros — 7:000$000.

Kilos
1 (1 Alada, A. Molina 53
(" Alicacia, Zuniga 53
2 (2 Araporé, Henriques 55
(3 Cosy, G. Costa 53
(4 Mapurá, X. X. 53
3 (5 Arenas, S. Bezerra 53
(6 Rosenfelde, Simões 55
(7 Destacada, D. C. 53
4 (" Maracá, D. Suarez 53
(" Piracuty, D. Fer. 55

2ª carreira — Premio "Aprikose" — 800 metros — 10:000$000.

Kilos
1 (1 Bandido, A. Molina 54
(2 Boleador, Zuniga 54
2 (3 Yankee, R. Freitas 54
(4 Pitanguy, Mesquita 54
3 (5 Pervertida, Henriq. 52
(6 Biri Biri, D. C. 54
(7 Oriental, L. Souza 54
4 (8 Babassu, D. Ferreira 54
(" Guajiru, Leighton 54

3ª carreira — Premio "Urussanga" — 1.500 metros — 6:000$000.

Kilos
1 (1 Angahy, A. Molina 55
(" Aprikose, Zuniga 55
2 (2 Scandal, Canales 53
(3 Mahu, W. Cunha 55
3 (4 Cilly, G. Costa 53
(5 Gaibú, D. Ferreira 55
(6 Tiacajuca, Mesquita 55
4 (7 Berlim, P. Simões 55
(" Samir, Leighton 55

4ª carreira — Premio "Valmy" — 1.500 metros — 4:000$.

Kilos
1 (1 Marapiré, D. Fer. 50
(2 Nhá Duca, Andrade 53
2 (3 Bill, Mesquita 48
(4 Nababo, Leighton 50
3 (5 Braila, Benitez 53
(6 Mignon, R. Silva 50
(7 Diamantina, N. Per. 48
4 (8 Harás, J. Ferreira 58
(9 Onyx, L. Souza 53

5ª carreira — Premio "David" — 1.600 metros — 4:000$000.

Kilos
1—1 Altona, Zuniga 50
2 (2 Quarahim, A. Molina 54
(3 Sanguenol, Mesquita 48
3 (4 Gagé, O. Serra 49
(5 Uraquitan, Bezerra 56
4 (6 Grumete, R. Freitas 55
(" D. Xiquote, Costa 54

6ª carreira — Premio "Acaraú" — 1.500 metros — 6:000$ — Betting.

Kilos
1—1 Athleta, A. Molina 55
2 (2 Bailador, R. Freitas 55
(3 Andaluzia, Zuniga 53
3 (4 Sapateador, Benitez 55
(5 Kid Gallahad, Leig. 55
4 (6 Tuchão, D. Ferreira 55
(7 Seductor, Henriques 55

7ª carreira — "Premio "Don Mauco" — 1.600 metros — 4:000$ — Betting.

Kilos
1 (1 Obuz, A. Rosa 56
(2 F. d'Amour, Leigh. 50
2 (3 May Be, O. Serra 49
(4 Satania, J. Santos 52
(5 Odax, Zuniga 56
3 (6 Nuncio, Morgado 53
(7 Gandaia, N. Pereira 56
(8 Colorado, Urbina 49
4 (9 Abacaxi, Andrade 52
(10 Oiticoró, P. Simões 50

8ª carreira — Premio "Lulu" — 1.600 metros — 4:000$000 — Betting.

Kilos
1 (1 Candia, G. Costa 53
(2 Nenufar, O. Serra 48
2 (3 Jarandina, Cosme 53
(4 Cideral, A. Rosa 54
3 (5 Lilith, X. X. 53
(6 Clyde, L. Benitez 58
4 (7 Panair, P. Simões 51
(8 Az de Ouros, Leigh. 58

DOENÇAS ANO-RECTAES E DOS INTESTINOS
DR. LAURO BORGES
Tratamento das hemorrhoidas sem operações e sem dôr
RODRIGO SILVA, 11 — 3.º
22-1250

ANTIGRIPAL MARQUES

Patente n. 145

(MODELO INDUSTRIAL)

Momsen & Harris, Agente Official da Propriedade Industrial, estabelecida á praça Mauá, n. 7, 13º, nesta cidade, encarregase de promover o emprego de "Novo feitio, fórma, ou configuração do rasto de um aro elastico para rodas de vehiculos", privilegiado pela patente supra exarada, de propriedade da The Dunlop Rubber Co. Ltd.

Commercio

MERCADOS

CAMBIO

O mercado de cambio abriu hontem, com o Banco do Brasil, comprando a libra a 73$100 e a 75$400 e o dollar a 19$680 e a 20$200 e vendendo a 74$040 e a 77$400 e a 19$810 e a 20$700 no cambio livre e livre especial, respectivamente.

Assim ficou no primeiro fechamento.

Reabriu, com o Banco do Brasil, comprando a libra a 71$970 e a 60$220 a 90 dias; a 72$370 e a 60$720 á vista e a 72$450 e a 60$800 por cabo, no cambio livre e official, respectivamente.

Aquelle banco declarou vender a 73$300 no cambio livre e para repasse a 60$940 no official.

Sacava o Banco do Brasil, no cambio livre especial a 76$700 e comprava a 74$700. Assim fechou.

O BANCO DO BRASIL AFFIXOU AS SEGUINTES TAXAS PARA VENDA DE SUAS COBRANÇAS — COBRANÇAS DE OUTROS BANCOS QUOTAS E REMESSAS PARA IMPORTAÇÃO

A' vista: — Libra, 74$040; dollar, 19$810; lira, 1$000; franco, $425; escudo, $710; florim, 10$530; franco suisso, 4$445; belga, 3$370; peso-argentino, ... 4$680; uruguay, 7$630 a 7$710; chileno, $606 e corôa sueca, ... 4$730.

O BANCO DO BRASIL DECLAROU COMPRAR NO CAMBIO LIVRE AS SEGUINTES TAXAS

A 90 dias: — Libra, 72$700 e dollar, 19$610.

A' vista: — Libra, 73$100 e dollar, 19$680.

Por cabo: — Libra, 73$180 e dollar, 19$700.

O BANCO DO BRASIL AFFIXOU AS SEGUINTES TAXAS PARA COMPRA NO CAMBIO OFFICIAL

A 90 dias: — Libra, 60$810 e dollar, 16$460.

A' vista: — Libra, 61$310 e dollar, 16$500.

Por cabo: — Libra, 61$410 e dollar, 16$520.

Repasse aos bancos: — Libra, 61$560 e dollar, 16$500.

OURO FINO

O Banco do Brasil compra a gramma de ouro fino na base de 1.000|1.000 em barra ou amoedado ao preço de 24$000.

CAMBIO NO EXTERIOR

Abertura e fechamento de Londres, sobre Nova York, 4.02,50 e 4.03,50.

Abertura de Nova York, sobre Londres, 3.70.

MOEDAS DE OURO

Libra, 175$700; dollar, 30$100; franco, 7$000 e franco suisso, .. 7$000.

N. B. — As moedas acima estão sujeitas a desgastes.

TITULOS

O mercado de valores esteve hontem, bastante activo, com negocios de algum vulto.

CAFE'

TYPO 7 — 14$800

O mercado de café disponivel funccionou hontem, calmo e com os preços inalterados.

Os possuidores declararam comprar o typo 7 a base de 14$800 por 10 kilos na pedra e venderam-se durante os trabalhos 354 saccas, contra 614 ditas, de ante-hontem.

Fechou calmo.

COTAÇÕES POR 10 KILOS

Typo 3, 16$800 typo 4, 16$300; typo 5, 15$800; typo 6, 15$300; typo 7, 14$800; typo 8, 14$300.

Pauta mensal:
Estado de Minas:
Café commum .. .. 1$000
Café fino .. .. 2$000
Pauta mensal:
Estado do Rio:
Cafe commum .. .. 1$000

MOVIMENTO ESTATISTICO

Entradas, 7.207, Embarques, .. 2.666, Consumo local, 500, Café doado, 5.000, Stock, 608.677 saccas.

ASSUCAR

Funccionou hontem, esse mercado sustentado, com os preços inalterados e negocios reduzidos.

MOVIMENTO ESTATISTICO

Entradas, 3.833, Saidas, 1.549. Stock, 53.139 saccos.

COTAÇÕES POR 10 KILOS

Branco crystal, nominal, Demerara, 50$ a 51$, Mascavinho, não ha, Mascavo, 37$ a 39$000.

ALGODÃO

O mercado de algodão regulou hontem, calmo, com os preços inalterados e negocios apreciaveis.

MOVIMENTO ESTATISTICO

Entradas, nada. Saidas, 380. Stock, 8.628 fardos.

Movimento Maritimo

ESPERADOS

B. Aires, "Hawaii-Maru" .. 16
Laguna, "Miranda" 17
N. York, "Mauá" 17
Tutoya e esc., "Uça" 18
Recife, "Olinda" 19

A SAIR

Recife, "Cte. Capella" .. 16
Cabedello, "Itatinga" .. 16
B. Itapemerim, "Aralm" .. 16
Cannavieiras, "Araguá" .. 16
Iguape, "Itaipava" 16
Belém, "Itahité" 16
P. Alegre, "Guarahi" .. 16
Florianopolis, "Anna" .. 16
P. Alegre, "Itagiba" .. 17
B. Aires, "Rod. Alves" .. 17

Serviço Aereo

ESPERADOS

P. de Caldas — Panair .. 16
P. Alegre e São Paulo — Condor 16
Fortaleza e Recife — Condor 16
Roma — Lati 17
Santiago, B. Aires e P. Alegre — Air France .. 17
P. Alegre — Panair 17
E. Unidos — P. Am Airways 17

A SAIR

P. Alegre — Panair 15
E. Unidos — P. Am Airways 16
P. de Caldas — Panair .. 16
B. Aires e Santiago — Condor 17
Recife — Panair 17
M. Grosso, Bolivia e Perú — Condor 17
Africa, Europa e Asia — Air France 17
P. Velho e Rio Branco — Condor 17

Eric von Stroheim e Abel Jacquim, respectivamente general Sinovic e capitão Bungstaller, no film "Ultimatum", do Broadway Programma, que será apresentado segunda-feira, no Broadway

TAL QUAL EM 1914...

As duas maiores mobilizações do seculo

(ESPECIAL PARA O "DIARIO CARIOCA").

A partida dos mobilizados começou na manhã de dois de setembro de 1939, vinte e cinco annos depois de termos assistido o mesmo espectaculo confrangedor, quando da guerra mundial de 1914.

Não se nota o menor signal de agitação ou de nervosismo tanto dos que partem como daquelles que vão acompanhal-os até á ultima estação.

Dirigindo-se ao Metro ou subindo pelos boulevards ensolarados com destino ás estações do Norte e Léste, os mobilizados chegam aos grupos.

Param apenas nos numerosos cafés situados junto ás estações e depois vão reunir-se nos locaes de accesso ás plataformas, onde são recebidos por alas de agentes de policia que trazem mascaras contra gazes a tiracolo e usam capacetes negros. Os mobilizados estacionam menos tempo no exterior da estação do que aquelles que foram convocados por occasião das medidas militares tomadas nestes ultimos dias. Os guardas da gendarmeria ou os guardas moveis interrogam-nos um a um sobre a columnas que pertencem e, formando immediatamente, enveredam pelo interior da estação e chegam rapidamente á plataforma de embarque.

Poucas mulheres, esposas ou mães se vêm ali para lhes dizer adeus. Com um admiravel "mot d'ordre" de pudor, que não se póde explicar, já quasi todos fizeram em sua casa as despedidas e as que os acompanham á estação deixam-nos quasi furtivamente depois de um beijo rapido e lá se vão embora tépidas, de cabeça baixa. O homem um pouco mais pallido continua na fila, sem se voltar para atrás. Ha um contraste absoluto entre o espectaculo de ordem, silencio e disciplina que offerece a estação neste primeiro dia de mobilização e o que se desenrolou no mesmo logar a 3 de agosto de 1914. A' entrada da plataforma, por cima da columna dos mobilizados, está um quadro em que se reproduzem fielmente os episodios ali occorridos em 1914. Vê-se no quadro uma multidão de soldados acompanhados até ao vagão por mulheres e crianças, entre gritos e cantos. O que se passa hoje é inteiramente differente.

Os mobilizados, ao sair de casa, parece que se esqueceram das reacções sentimentaes do civil e portam-se como velhos soldados.

Na guerra de hontem que agora se repete, os soldados francezes não tinham a fortaleza subterranea da Maginot para enfrentar o inimigo, a technica da guerra era mais crua, dahi essa confiança com que partiam os primeiros mobilizados francezes.

Os dias de tensão nervosa, de tumulto, inquietação e pavor que dominaram a Europa nos dias de julho de 914, relembrados agora através do film francez "Ultimatum", bem mostra a differença da guerra de hontem e de hoje, ambas offerecendo um aspecto distincto, embora sinistro para a civilização e de luto para a humanidade!

CINE RIO
CINELANDIA 42-1839
SEGUNDA-FEIRA
Fredric March e Claudette Colbert
— EM —
SIGNAL DA CRUZ
UM ESPECTACULO UNICO!
Poltronas 2$200
Estudantes e crianças 1$100
HOJE HOJE
OITAVA ESPOSA DE BARBA AZUL
e TERRA PROHIBIDA

SPORTS

[illegible] NOVAMENTE ARGENTINOS E BRASILEIROS

Pela quinta vez consecutiva neste anno, voltarão a se encontrar amanhã as selecções de football do Brasil e da Argentina.

Desta feita em Buenos Aires, os scratches que reunem o que de melhor existe apparentemente no "soccer" dos seus paizes, disputarão no jogo que irão travar a posse definitiva da "Copa Roca", de 1940, no momento em cheque.

A primeira apresentação dos "azes" patricios na Argentina deu margem a um revés tremendo que suscitou commentarios variados. A rehabilitação surgiu numa demonstração soberba de fibra e pudemos levar de vencida os nossos adversarios, mercê um embate renhido. Igualamos na contagem dos pontos o que importa em accentuar que somente a vitoria nos dará posse da ambicionada taça. Em caso de empate, mesmo após a prorogação, haverá uma quarta partida e se os numeros se igualarem haverá a decisão pelo "goal average", sagrando-se vencedora a selecção portenha.

As noticias procedentes de Buenos Aires attestam o optimismo que reina entre os pupilos de Jayme Barcellos, o que os predispõe á luta de amanhã, graças a confiança que possuem

CRISE NO FOOTBALL ARGENTINO

Entrementes a designação do campo do Independiente para o jogo entre os grandes rivaes, determinou crise no football argentino, cujas consequencias não se pode avaliar em que ponto ficarão. A principio a partida seria effectuada no gramado do River Plate, o que em caso contrario deu margem ao veemente protesto dos "millionarios". Em consequencia dos factos, o sr. Adrian Escobar renunciou ao posto de presidente da A. F. A. o que trouxe seria divergencia entre os paredros portenhos.

Incontinenti, visumbrando os possiveis prejuizos que seriam acarretados com a attitude do sr. Escobar, resolveram de bom alvitre os maioraes do football argentino se reunirem afim de obstarem o sr. Escobar no seu intento. Da reunião nada ficou de conhecimento dos demais, levando-se em conta que o pretendido pelo sr. Escobar é irrevogavel.

A noite de Allelaia no Club de S. Christovão

O LINDO PALACETE COLONIAL SERA' TRANSFORMADO NUM AUTHENTICO TEMPLO JAPONEZ

O veterano Club de S. Christovão, abrirá os salões sabbado vindouro, para a realização do seu tradicional baile de Allelaia que, este anno promette revestir-se de um brilhantismo que suppere o dos annos anteriores.

A actual directoria do querido gremio do bairro da Familia Imperial, tendo á frente a figura fidalga do presidente Cangaria, não tem medido esforços para que essa reunião tenha o realce das grandes festas do passado do glorioso gremio.

UMA DECORAÇÃO ORIGINAL

Para decorar os salões sumptuosos do bello palacete colonial do Campo de São Christovão, foi contratado um pincel inedito no Brasil, o scenographo japonez Chang Fu, recem-chegado ao nosso paiz pelo "Brasil Maru", artista que está transformando os interiores do club num authentico templo do paiz dos chrysantemos.

A grande noite de Allelaia no Club de S. Christovão, vae marcar época nos annaes mundanos da cidade.

E' enorme, em todas as familias do bairro, o empenho em participar da grande baile a fantasia de 23 do corrente no aristocratico Club de S. Christovão.

LIVRARIA ALVES

Livros collegiaes e academicos

Transferidos para hoje

OS JOGOS DA TERCEIRA RODADA DO TORNEIO ABERTO DE BASKETBALL

O mau tempo impediu hontem que a L. C. B. realizasse a terceira rodada do Torneio Aberto.

Os jogos que foram transferidos para hoje são os seguintes:

SANTA HELOISA (B) x COMBINADO PRATA DE CASA — Mimi Sodré x Team Cajuty — Quadra do Villa Isabel, Avenida 28 de setembro. Affonso Leteyer, arbitro do 2º e fiscal do 1º jogo; George Gerard, arbitro do 1º e fiscal do 2º jogo; Helio Costa de Assis chronometrista; Bergson Maciel Pinheiro, apontador; Juvenal M. da Costa, delegado.

GRUPO C. R. F. x CLUB INAPIARIOS — Engenharia Telephonica x F. P. A. Club — Rink do C. R. Botafogo, Praia de Botafogo. Edson Mitrano, arbitro do 2º e fiscal do 1º jogo; Sylvio Pinto, arbitro do 1º e fiscal do 2º jogo; Gastão Teixeira, chronometrista; Amaury N. de Freitas, apontador; Ionio F. de Salles, delegado.

ROBERTO P. MOUTINHO x COMBINADO ALVI-NEGRO x Grupo Aquatico dos Supimpas x S. C. Brasil — Quadra do America F. C., rua Campos Salles. José Corrêa Sobrinho, arbitro do 2º e fiscal do 1º jogo; Plinio A. Coutinho arbitro do 1º e fiscal do 2º jogo; Edgard P. Rabello, chronometrista; Sebastião R. da Silva, apontador; Antonio C. Braga, delegado.

Flamengo e America

Realizarão esta noite em Campos Salles, o primeiro amistoso da temporada — Varias estréas nos dois tradicionaes adversarios

Para matar as saudades dos "fans" cariocas, Flamengo e America concordaram em disputar esta noite, caso permittam as condições do tempo, o primeiro match amistoso do anno no stadinho da rua Campos Salles.

A pugna, não obstante o seu caracter de simples amistoso, está despertando singular interesse, por parte da torcida dos dois populares gremios da cidade e servirá para a estréa de Aziz e Dedão, duas novas acquisições do gremio rubro, enquanto os rubro-negros se valerão do concurso de Jorge, o notavel meia esquerda banguense, obtido por emprestimo do club da rua Ferrer para occupar o novo posto de Leonidas, no ataque do Flamengo.

Ainda, Jorge tem treinado já na Gavea, entre Jarbas e Caxambú, formando o trio central com Valido e o impetuoso center-forward reserva que se acha em grande fórma.

E' esta uma experiencia que póde ficar definitiva, pois, são bem conhecidos os propositos do sr. Guilherme da Silveira Filho de se desfazer de muitos dos profissionaes que no anno passado defenderam as côres do Bangú, como já succedeu com Pichim que tambem estreará hoje, com a camisa do campeão carioca de 39.

AS DUAS EQUIPES

Formarão assim as duas equipes da L. F. R. J. para o amistoso noturno de logo mais, em Campos Salles:

FLAMENGO: Walter (Yustrich) — Marim e Newton — Pichim, Volante e Médio — Sá, Zizinho, Caxambú, Jorge e Jarbas.

AMERICA: Thadeu — Della Torre e Badú — Dedão, Aziz e Alcebiades — Nelsinho, Carola, Hortencio, Placido e Pirica (depois Odyr).

OS CHRONISTAS SPORTIVOS SEGUEM HOJE PARA FRIBURGO

Partida ás 14,50 horas — A constituição da embaixada — Os jornalistas farão frente ao Friburguinho, exhibição de football, basketball e tennis

A convite do prefeito de Friburgo, seguirá hoje para aquella adeantada cidade fluminense uma embaixada constituida de chronistas-sportivos cariocas.

Os jornalistas farão exhibições de football, basketball e tennis, tendo por adversario o Friburguinho, gremio integrado por elementos da alta sociedade friburguense.

Os chronistas serão alvo de varias homenagens, notando-se que na noite de amanhã, será realizado um baile de gala num dos melhores salões da cidade dos cravos.

PARTIDA ÁS 14,50 HORAS

A embaixada da imprensa seguirá pelo trem que partirá da estação Barão de Mauá, ás 14,50 horas. Os dirigentes da delegação pedem a todos os convocados para que estejam na estação ás 14,15 horas, afim de que não surjam difficuldades á ultima hora.

NO HOTEL CASINO TURISTA

Toda a delegação de chronistas ficará hospedada no Hotel Casino Turista, considerado o melhor hotel de Friburgo.

EXHIBIÇÕES NA MANHÃ DE DOMINGO

Todas as exhibições dos chronistas-sportivos serão feitas na manhã de domingo, em horas intercaladas.

A CONSTITUIÇÃO DA DELEGAÇÃO

Chefe: Gerson Bandeira (presidente da A. C. D.); secretarios: Lourival Dalier ("A Batalha") e Carlos Polengy ("A Patria"); chronistas: Drummond Netto e Emmanuel Amaral ("A Noite"), Alberto, Paulo e Lourival ("A Batalha"); Araujo, Carlinhos e Lins ("A Tarde"); Augusto Rodrigues e Carlos Arêas ("O Globo" e "Jornal dos Sports"); Demosthenes, Messias, Aloysio e Diogenes ("Correio da Noite"), Liguori ("O Jornal"); Chileno ("Meio Dia"); Amadeu, Walfredo e Nelson Adriano ("Brasil Sportivo"), Polengy ("A Patria"); Georgino Perez ("Correio da Manhã"); Jorge Martins ("A Tarde") e Mauricio (DIARIO CARIOCA).

UMA EQUIPE DE BASKETBALL RESPEITAVEL

O quadro de basketball da imprensa ostenta desde há muito o titulo de invicto. Agora, reforçado de novos valores e dirigido por um technico de grandes conhecimentos, os basketballeres-chronistas estão credenciados para fazerem bôa exhibição em Friburgo.

Dirigido por Drummond Netto, o quadro de bola ao cesto deverá contar na guarda com Nelson Adriano ("Brasil Sportivo") e Carlos Arêas.

O ataque será formado por: Augusto Rodrigues ("O Globo"), Jorge Martins ("A Tarde") e Mauricio Naslansky (DIARIO CARIOCA).

O America transferiu a festa de hoje

C[illegible] do America F. C. que a reunião-dansante que se realizaria hoje, fica transferida em virtude do jogo America x Flamengo a ser effectuado esta noite na cancha da rua Campos Salles.

Os rubros negros treinaram individualmente

OS CAMPEÕES APRESENTARAM-SE EXCELLENTEMENTE PREPARADOS

Deveria ter se realizado antehontem á noite na cancha do America, o aprompto do Flamengo para o cotejo de hoje.

O ensaio deixou de se effectuar devido ás chuvas e á impraticabilidade do campo que se achava totalmente encharcado.

[illegible] a direcção technica rubro-negra reunir na cancha da Gavea, todos os profissionaes, submettendo-os a um ligeiro ensaio individual.

Pelo treino pode-se attestar a optima disposição dos campeões que ostentando excellente forma de preparo estão em condições de produzir boa performance no cotejo desta noite.

"PLACARD SPORTIVO"

O Internacional de Regatas homenageará amanhã a imprensa sportiva. Em sua séde, á rua Santa Luzia o gremio praiano offerecerá um cock-tail aos chronistas, ás 11 horas.

◆ Dacunto reappareceu bem no treino do Vasco. Novos elementos ensaiaram no stadium de São Januario, inclusive Orlandinho e Pipi, ex-jogadores do Fluminense e scratch mineiro.

◆ Confirma-se a volta do America á Liga de Natação do Rio de Janeiro, já havendo solicitado reintegração á entidade aquatica.

◆ A Liga de Football do Rio de Janeiro ainda não solucionou o caso da tabella do primeiro turno do campeonato. O Conselho Superior recusou o apresentado pelo sr. João Teixeira de Carvalho que por sua vez declarou ser impossivel elaborar uma tabella de jogos por sorteio.

◆ O Fluminense officiou á L. F. R. J. communicando que Celeste está livre de qualquer compromisso. A proposito se encontra nesta capital, o sr. Enio Juvenal Alves, da Portugueza de Sports, visando obter o "passe" do ex-atacante do America. Segundo se deduz, Celeste vestirá a jaqueta do club "luso", posto que o Fluminense abriu em definitivo mão do seu concurso.

◆ Rumo á Buenos Aires, seguiu hontem por via-aerea, o remador Nelson Penoud que na capital portenha foi se ajuntar aos demais companheiros que disputarão o Campeonato Sul-Americano de Remo.

◆ O novo centro-médio do Botofogo, Pacheco, demonstrou possuir aptidões para o posto no ensaio que participou.

◆ O Fluminense espera levantar o proximo Campeonato Carioca de Natação. Visando compensar a desvantagem que levará nas turmas femininas, o tricolor surgirá com forte esquadrão masculino, integrado por "azes" renomados. Veremos nos duellos com o Flamengo nadadores como Carlinhos Vasconcellos, Alvaro Tatto, Eduardo Leal de Medeiros, Armando Bandeira de Lima, José Carlos Pinto, Demetrio Bezerra, José Joaquim Carneiro de Mendonça, Aldemiro do Valle, Jorge Vasconcellos, Armando Trova e Paulo Mibieli de Carvalho.

Sem duvida alguma é bem numerosa a equipe masculina do tetra-campeão aquatico que tentará arrebatar o tropheu glorioso do proximo certame.

◆ Os chronistas sportivos excursionarão hoje á Friburgo a convite do prefeito local.

◆ Registou-se um "record" de inscripções no Campeonato Infanto-Juvenil de Natação. Nada menos de 346 nadadores poderão correr, distribuidos assim: Tijuca 82 effectivos e 19 reservas; Vera Cruz 63 e 14; Fluminense, 56 e 11; Icarahy, 29 e 10; Vasco, 26; Guanabara, 20 e 2 e Flamengo 9 effectivos e 5 reservas.

◆ Volta a se adiantar em Helsinki, na Finlandia, que serão realizadas no anno proximo as olympiadas mundiaes.

◆ O Vasco enfrentará no dia 7 de abril, em seu campo, o Corinthians, campeão paulista. O match amistoso será em cumprimento do reatamento da amizade entre os dois velhos clubs do paiz.

◆ E' incerta a presença de Domingos no encontro amistoso de logo mais entre o Flamengo x America, em Campos Salles.

◆ Sanchez Diaz, o juiz máu visto, foi chamado á exame medico pelo Departamento competente da L. F. R. J.

◆ Sobre o possivel retorno de Santamaria ao Fluminense a reportagem do DIARIO CARIOCA affirma aos seus leitores que nada de positivo existe. Prestigiosa figura do club das Laranjeiras, actualmente director, teve occasião de nos adiantar que em nenhuma reunião o assumpto foi tratado. O que por ahi se propala é apenas sem cunho official. Alias quando Santamaria deixou o Fluminense o fidalgo gremio das Laranjeiras fez imprimir milhares de livros contendo as correspondencias trocadas entre a C. B. D., A. F. A. e as partes interessadas, adiantando categoricamente que jámais em tempo algum, Santamaria vestiria a jaqueta das tres cores. Emfim, o mundo dá muitas voltas...

ANTIGRIPAL MARQUES

Resentido ainda da contusão soffrida

INCERTA A PRESENÇA DE HERCULES NA PELEJA DECISIVA DE AMANHA

Embóra todos os esforços tenham sido desenvolvidos para o amplo restabelecimento de Hercules, tudo faz crer que não contaremos com, o concurso do efficiente ponta tricolor.

Resentido ainda da contusão soffrida e receioso de aggravar mais a parte ferida, Hercules locomove-se com alguma difficuldade, não lhe sendo ainda possivel correr com inteira liberdade.

Ha, comtudo, ainda esperanças de que o "Dinamitador" possa integrar a nossa representação, pois o seu estado poderá melhorar nestas ultimas, vinte e quatro horas. Hoje Hercules será submettido a exame medico, para que se possa avaliar com mais precisão as condições deste elemento.

O Nautico de Recife venceu o Club Bahia

BAHIA, 15 (A. N.) — No jogo realizado hontem á noite, nesta capital, entre o Club Bahia, local e o Nautico, de Recife, venceu este pelo score de 2x1. Rehabilitou-se, assim, amplamente, o club de Pernambuco que, em sua estréa, aqui, foi batido pelo Galicia pela contagem de 6x3. A renda do jogo de hontem attingiu a cerca de oito contos. O terceiro jogo do Nautico, se realizará no proximo domingo, com o Club Victoria, promotor da temporada, sendo esta a partida de honra.

As estatisticas deste anno

ENTRAINEURS

São os seguintes os "entraineurs" que este anno já levantaram mais de quinze contos em premios com os seus pensionistas:

1 E. Freitas, 40 i. e 3 v.	47:700$
2 G. Feijó, 49 i. e 5 v.	44:000$
3 W. Costa, 44 i. e 6 v.	43: 00$
4 M. Almeida, 17 i. e 7 v.	43:600$
5 O. Feijó, 36 i. e 7 v.	41:700$
6 G. Reis, 37 i. e 7 v.	39:600$
7 J. Vieira, 17 i. e 6 v.	33:200$
8 C. Rosa, 23 i. e 5 v.	32:000$
9 E. Morgado, 20 i e 4 v.	31:200$
10 F. Barroso, 42 i. e 5 v.	30:600$
11 L. Ferreira, 20 i. e 4 v.	26:700$
12 A. Azevedo, 31 e 5 v.	23:200$
13 C. Gomez, 28 i. e 3 v.	21:800$
14 G. Rodriguez, 21 i. e 3 v.	19:600$
15 E. Oliveira, 34 i. e 4 v.	18:000$
16 J. Perez, 11 i. e 4 v.	16:800$
17 F. Schneider, 41 i. e 3 v.	16:800$
18 A. Miranda, 13 i. e 2 v.	16:800$
19 N. Pires, 10 i. e 1 v.	16:600$

OBSERVAÇÕES: i., inscripções e v., victorias.

Serão entregues hoje os premios aos vencedores do "VII Circuito Cyclistico da Cidade"

Conforme foi amplamente divulgado, sob a organização da Liga Carioca de Cyclismo e Motocyclismo, foi disputado em dezembro proximo passado, o "VII Circuito da Cidade do Rio de Janeiro" o empolgante classico do cyclismo carioca que teve como vencedor o cyclista Joaquim Peixoto.

O certame a exemplo dos annos anteriores constituiu um acontecimento marcante para o cyclismo metropolitano, e o numero de concorrentes que delle participaram, inclusive uma representante do sexo feminino, demonstrou o interesse pelo mesmo despertado.

Não ha de negar que o "Circuito da Cidade do Rio de Janeiro" foi o marco inicial para as grandes realizações do nosso cyclismo, e muitos dos corredores que nelle tem tomado parte são hoje olympicos internacionaes e sul-americanos, como succede no momento em que uma equipe de cyclistas brasileiros está prestes a seguir para Montevidéo para intervir no sul-americano, sendo que todos os integrantes, já tomaram parte no empolgante cotejo de valores.

Em sessão solenne que será realizada hoje em sua séde a rua de São Christovão, 154, pela Liga Carioca de Cyclismo e Motocyclismo serão entregues os premios a todos os vencedores. Os premios constarão de medalhas e diplomas, assim como o "Tropheu Jubileu Dunlop" de posse transitoria para o club vencedor. A sessão terá inicio ás 15 horas, e por nosso intermedio são convidados todos os cyclistas que tenham ou não premios a receber.

DR. EDMUNDO HAAS
Director da Casa de Saude Dr. Abilio — Neuro-Psychiatra — Estados Nervosos — 7 SETEMBRO, 94-3º andar — 22-8303. Cons.

Diario Carioca

Propriedade da S|A DIARIO CARIOCA

EXPEDIENTE

Directores: Horacio de Carvalho Junior — J. S. Martins Guimarães

Chefe da redacção: Danton Jobim

Telephones — Direcção: 22-3023; Chefe da Redacção e Secretaria: 42-5571; Redacção: 22-1558; Administração e Gerencia: 22-3635; Publicidade: 22-3018; Officinas: 22-0824; Gravura: 22-1785

Nota — Os commentarios editoriaes deste jornal, sobre assumptos internacionaes, são de responsabilidade do seu director, dr. Horacio de Carvalho Junior.

PUBLICIDADE, 22-3018

ASSIGNATURAS

Para o Brasil: Anno .... 50$000 — Semestre .... 30$000

Para o Exterior: Anno .... 100$000 — Semestre .... 55$000

Venda avulsa: Capital, $200; Interior, $300. Aos domingos, $200.

E' cobrador autorizado o sr. J. T. de Carvalho

CORRESPONDENTE GERAL — Percorre o interior do paiz a serviço desta folha o sr. Romualdo Perrota, nosso correspondente geral.

Representante em Bello Horizonte: OSWALDO MASSOTE.

RUINAS EM PLENA CIDADE!

O terreno onde funccionou o tradicional "Stadt-Munchen" e o espectaculo desolador que offerece — Providencia que se impõe

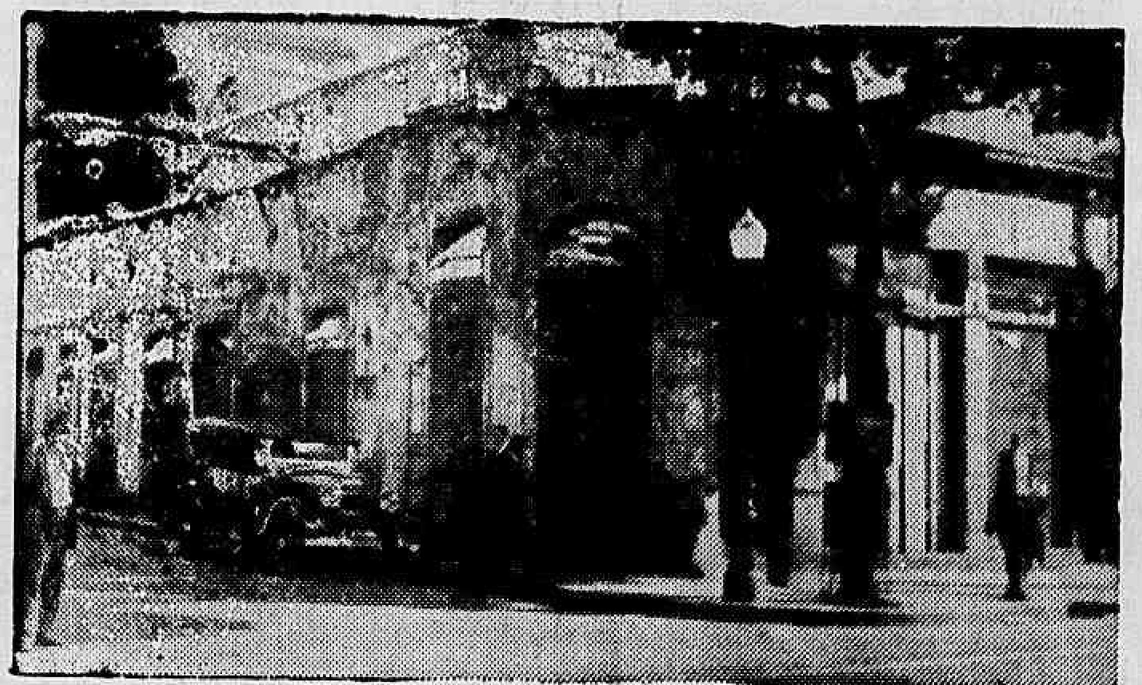

Um flagrante do local

Durante muito tempo, a esquina da rua Silva Jardim com Praça Tiradentes fôra o ponto predilecto e quasi que obrigatorio da bohemia carioca.

As maiores figuras do pensamento, quer na arte de escrever, quer na de representar, faziam "rendez-vous" de suas palestras o "Stadt Munchen", o tradicional estabelecimento que ali funccionou e cujo desapparecimento se verificou em consequencia do desabamento do velho edificio.

MONTAO DE RUINAS

Pois bem. Apesar do accidente, ter occorrido talvez ha meia duzia de annos, aquelle local continúa a offerecer uma impressão bastante desoladora aos olhos de quem passa. As frageis paredes de tijolo que circumdam o terreno, cheio de entulho, lixo e capim, aliás as unicas coisas que restam do tradicional estabelecimento, além de denegridas pelo tempo, apresentam ainda perigo aos transeuntes, pois não serão precisos temporaes demorados ou chuvas violentas para fazel-as ruir fragorosamente, podendo vir a ocasionar ainda perdas de preciosas vidas.

PROVIDENCIAS QUE SE IMPÕEM

A rigor, o local em apreço, pela sua capital importancia no embellezamento da cidade, de ha muito deveria ter merecido as attenções da Directoria de Obras da Prefeitura, quando mais não fosse, obrigar os proprietarios do terreno a edifical-o de accordo com as exigencias da nossa moderna engenharia.

ULTIMA HORA SPORTIVA

Escalado o Quadro Brasileiro

Hercules Não Jogará

BUENOS AIRES, 15 (U. P.) — Continuam activamente os preparativos do quadro brasileiro para disputar, no proximo domingo, no campo do Independiente, em Avellaneda, a partida decisiva da Copa Roca de 1940.

Os jogadores brasileiros passaram o dia de hoje no Tigre, mas não estão concentrados, continuando a viver no centro da cidade. Durante toda a semana o technico Jayme Barcellos empenhou-se grandemente nos preparativos dos jogadores, havendo realizado diversos bate-bolas, treinos e demais exercicios physicos.

De accordo com as informações fornecidas anteriormente pela United Press, os diversos membros da delegação e todos os jogadores se encontram em optimas condições, com excepção de Hercules, que, como se sabe, contundiu-se domingo ultimo, durante a pugna, sendo obrigado a abandonar o gramado poucos minutos antes do final do jogo. Ao que se informa, o estado de Hercules não melhorou, sendo muito problematica a sua participação no proximo jogo.

O quadro brasileiro deverá pisar a "cancha" com a seguinte constituição:

Nascimento; Norival e Florindo; Zézé Procopio, — Zarzur e Argemiro; Lopes — Romeu — Leonidas — Jair e Carreiro.

O Scratch Uruguayo Já Embarcou

BUENOS AIRES, 15 (U. P.) — Os jogadores uruguayos que participarão da "Copa Rio Branco", seguiram a bordo do "Argentina" com destino ao Rio.

A CIDADE

MORRO DE STO. ANTONIO

Dentro em pouco a Prefeitura iniciará as grandes obras de desmonte do morro de Sto. Antonio. E' mais uma velha tradição da cidade que vae desapparecer para satisfazer aos inevitaveis caprichos do progresso e da civilização. Vale a pena recordar em poucas palavras o historico do morro. O antigo Outeiro de Santo Antonio foi doado em 1591 por Chrispim da Cunha aos padres carmelitas que não o aceitaram. Em 1607 foi elle doado por Martins de Sá aos frades de Santo Antonio. Em vista, porém, do voto de pobreza desses religiosos, ficaram estes apenas com a parte reservada ao Convento. Assim, os frades, em 1852, venderam os terrenos ao conselheiro José Maria Velho da Silva e a Joaquim Ribeiro de Avellar. A primeira tentativa de arrasamento foi em 1853, proposta pelo visconde de Barbacena. Em 1855 a Fazenda Nacional comprou aos seus proprietarios os referidos terrenos. Houve, com o correr dos tempos, varias outras tentativas de desmonte do morro de Santo Antonio, todas ellas, entretanto, fracassadas.

Agora, porém, por iniciativa da Prefeitura vae ser levado avante o velho plano que, desde os tempos imperiaes, estava nas cogitações do governo. O morro de Santo Antonio será mesmo demolido.

Se fôr observado o plano Agache, ou se as suas linhas geraes entrarem no programma da actual administração, "o arrasamento será effectuado de modo a não somente respeitar os edificios dependentes do Convento, mas ainda a pôl-os em evidencia no centro de um jardim, formando terraços superpostos successivos".

Acreditamos mesmo que o Convento será conservado. Aquelle edificio é um dos mais preciosos patrimonios artisticos e historicos da cidade e, pode-se dizer, do Brasil. Ali estão conservados verdadeiros thesouros que relembram as diversas phases da nossa evolução e, por isso, deve elle ser poupado á furia da picareta.

O arrasamento do morro de Santo Antonio, sem duvida alguma, é uma grande necessidade para o Rio de Janeiro. Sob o ponto de vista esthetico, como o de hygiene, elle é indispensavel, augmentando ainda a vantagem que elle trará para desviar o trafego para a zona norte do seu actual percurso obrigatorio: avenidas Marechal Floriano e Rio Branco.

PEQUENAS OCCORRENCIAS POLICIAES

Colhido por Automovel o Official de Marinha Foi Hospitalizado

Esclarecido o suicidio da joven Maria do Carmo Monteiro — Colhido e morto por um trem — Não houve, felizmente, desastres occasionados pelas chuvas — Tentou suicidar-se — Atropelado por auto — Caiu do trem e morreu

Em frente á casa em que reside, á rua Catumby n. 25, foi atropelado por automovel, hontem, á noite, o official de marinha, Fernandes Ferreira, de 36 annos de edade, casado e brasileiro.

Recebeu a victima fractura da perna direita pelo que, depois de medicada no Posto de Assistencia da praça da Republica foi internada em estado grave no Hospital Central da Marinha.

A policia do 14º districto registou a occorrencia.

Tentou suicidar-se

Em sua residencia, á rua Benedicto Hypolito n. 192, tentou, hontem, suicidar-se, ingerindo forte dose de cyanureto de mercurio, Julieta Pires de Almeida, de 30 annos, solteira.

A victima foi soccorrida pela Assistencia Municipal e internada no Prompto Soccorro.

Colhido e morto por um trem

Tragico desastre verificou-se, hontem, na passagem do nivel, situada na rua da America. No momento em que tentava transpor a linha ferrea, foi colhido e morto pelo trem U. M.-62, o commerciario Mario Druprat da Fonseca, de 32 annos residente á rua Buarque de Macedo n. 34.

A policia do 11º districto fez remover o cadaver para o necroterio do Instituto Medico Legal.

Caiu do trem e morreu

Na manhã de hontem quando viajava num trem que se destinava a Bangu', foi victima de uma quéda, um homem de côr branca, de 30 annos presumiveis.

O infeliz que soffreu fractura do craneo veiu a fallecer minutos depois, sendo o cadaver removido para o necroterio do Instituto Medico Legal, com guia da policia do 27º districto.

Não houve, felizmente, desastres occasionados pela chuva

O forte aguaceiro que hontem á tarde caiu sobre a cidade, não trouxe, felizmente, outras consequencias além das ruas e praças innundadas, transito interrompido e a consequente paralização da vida da nossa urbs por algumas horas.

Como sempre acontece, a zona norte da cidade foi a mais sacrificada com as chuvas. Por algumas horas não trafegaram os bondes Villa-Isabel, Maracanã, Tijuca, Andarahy e São Christovão que ficaram detidos até que as aguas se escoassem.

Tambem os bairros de Botafogo, Copacabana, Ipanema e Leblon não escaparam ao volume dagua, sendo, porém, menos castigados.

Os suburbios e os morros da cidade amanheceram, hontem, sem novidades.

Esclarecido o singular suicidio da joven Maria da Cruz Monteiro

Noticiamos, hontem, com os detalhes que nos foram possivel colher, o singular suicidio da joven Maria da Cruz Monteiro, de 19 annos de edade, solteira e residente com sua familia á rua João Rodrigues nº 53.

Conforme accentuamos a tresloucada mocinha fôra encontrada já agonisante, presa de violenta intoxicação, completamente só, na casa alludida.

A moça fôra soccorrida por um parente que, attraido pelos seus gemidos, arrombou a porta e a conduziu, em automovel, para o Posto de Assistencia do Meyer, onde a desditosa veiu a fallecer quando recebia os primeiros curativos.

Dadas as circumstancias mysteriosas que rodeavam esse suicidio, a policia se pôz em campo no sentido de esclarecer, convenientemente, o estranho caso. Finalmente, após, uma serie de deligencias, as autoridades do 19.º districto chegaram á conclusão de que, effectivamente, a moça trancara-se na casa para evitar que alguem a salvasse da morte. Esclareceu, ainda, a policia, que Maria da Cruz era dotada de um temperamento profundamente emotivo e que manifestava, frequentemente, a sua tendencia para o suicidio.

Uma discussão de somenos importancia com o noivo foi a causa que determinou o seu desvairado gesto.

GANHAVA MAIS DO QUE OS ANTIGOS DEPUTADOS

O audacioso "punguista" caiu, finalmente, nas mãos da policia

O audacioso punguista estava sendo, ha dias, procurado pela policia. Sabiam as autoridades que o largo de São Francisco de Paula era o ponto preferido para as suas actividades criminosas. Isto porque, o intenso movimento de bondes e passageiros que ali se verifica, dava-lhe uma opportunidade magnifica para a execução do seu habilissimo "trabalho". E o punguista, subindo aos estribus dos carros e agarrando-se aos balaustres com uma agilidade incrivel, ia "batendo" as carteiras dos passageiros que se sentavam nas pontas dos bancos do electrico e dos que viajavam, em pé, a seu lado. Executado o "trabalho", o punguista descia do bonde e desapparecia na primeira esquina.

O numero de victimas crescia, dia a dia, e as queixas chegavam á Secção de Vigilancia e Capturas ás dezenas.

Os investigadores já andavam tontos á procura do homem. Montavam guarda no ponto preferido pelo astucioso larapio, e nada de deitar-lhes as mãos.

Hontem, finalmente, o punguista foi preso. Chama-se elle Josué Fernandes de Oliveira e conta 19 annos de idade. Josué não era ainda conhecido da policia. Dahi a difficuldade com que lutaram os investigadores para identifical-o.

Em seu poder foram encontradas seis carteiras vasias, producto das suas actividades até á hora em que foi preso.

Josué declarou á policia que na sua actual "profissão" ganhava mais do que os antigos deputados.

Para o melhor aproveitamento economico dos recursos naturaes riograndenses

Realizar-se-á em Porto Alegre, nos dias 15 a 20 de maio deste anno e convocado pelo Syndicato Agronomico do Rio Grande do Sul, o II Congresso Riograndense de Agronomia, com o fim de contribuir para uma melhor orientação technica das actividades ruraes e cooperar para o progresso da exploração scientifica e economica da riqueza natural desse sector meridional do paiz.

Segundo ainda a informação prestada ao ministro Fernando Costa, o interventor Cordeiro de Faria — considerando as altas finalidades, a opportunidade dessa iniciativa e os beneficios que proporcionará á vida social, cultural e economica do Estado — vem de assignar um decreto-lei officializando o referido congresso.

As materias a serem tratadas serão grupadas em tres secções: Investigação e contribuição scientificas; Organização da producção — Administração; Interesses sociaes e profissionaes.

Os interessados que desejarem informações mais detalhadas poderão se dirigir ao Serviço de Publicidade Agricola do Ministerio da Agricultura e á Commissão Central Organizadora do II Congresso Riograndense de Agronomia, em Porto Alegre.

Volta aos poucos á normalidade o rio Paraguassú

CACHOEIRA (Bahia), 15 (A. N.) — O rio Paraguassú volta aos poucos á normalidade. Os navios da Navegação Bahiana já atracam facilmente á ponte da Companhia, onde se effectuam embarques e desembarques de passageiros e de cargas, ficando assim restabelecido o serviço de communicações com a capital do Estado. Tambem está normalizada a vida da cidade, voltando o commercio a abrir suas portas. As commissões de soccorro continuam a distribuir viveres, roupas e outros artigos de primeira necessidade á população necessitada que ficou desabrigada. Têm sido tomadas medidas acauteladoras da saude publica pelas autoridades sanitarias do Estado. Assim esta cidade já apresenta aspecto bem diverso do apresentado nos peores dias de enchente.

Uma conferencia de Danton Jobim no Palacio Tiradentes

"Os dois presidentes" será o thema dessa palestra

Será na proxima terça-feira a annunciada conferencia que a convite do Departamento de Imprensa e Propaganda o jornalista Dantom Jobim, redactor-chefe do DIARIO CARIOCA, realizará no recinto do Palacio Tiradentes, sobre o thema: "Os Dois Presidentes".

Essa conferencia que terá logar ás 17 horas será uma apreciação das personalidades dos presidentes Roosevelt e Getulio Vargas, numa analyse serena da obra desses dois eminentes chefes de Estado da America.

O 26.° anniversario da Caixa Beneficente dos Amanuenses do Exercito

A Caixa Beneficente dos Amanuenses do Exercito, sédiada no Quartel General do Exercito, em commemoração ao seu 26º anniversario de fundação, realizará hoje, ás 13 horas, uma sessão solenne, na qual usarão da palavra varios oradores, inclusive o respectivo presidente, sr. Delcilio Palmeira.

Após a sessão solenne, terá logar a eleição do Conselho Deliberativo.

DR. DORMUND MARTINS

Medico Assistente da Assistencia Municipal — Tratamento da magreza — da obesidade — das molestias dos pulmões — coração — aorta — rins — apparelho digestivo

CONSULTORIO: — Rua Senador Dantas n. 118—Apto. 614 — Telephone: 42-1379 — Segundas, quartas e sextas-feiras das 15 ás 18 hs.

RESIDENCIA: — Rua Farme de Amoedo, 87 — Apto 2 — Telephone: 27-8486.

O Brasil subscreverá 50 acções do Banco Inter-Americano

CADA UM DESSES TITULOS VALERA' CEM MIL DOLLARES

WASHINGTON, 15 (U. P.) — Segundo se noticia, quatro paizes — Brasil, Colombia, Mexico e Estados Unidos — aceitaram fazer uma subscripção num total de 165 acções que se requer para a fundação do Banco Inter-Americano. São necessarios sómente cinco paizes para assegurar o estabelecimento do Banco.

O Brasil e os Estados Unidos subscreveram 50 acções cada um, o Mexico 35 e a Colombia 30, tendo cada acção o valor de 100.000 dollares.

A maior parte das seis respostas restantes mostram uma attitude favoravel para o estabelecimento do Banco. Sómente a Venezuela sustenta que a assignatura das acções, tendo-se por base as cifras do commercio exterior de 1938, não é equitativa, pois uma grande parte destas cifras correspondem ás exportações de petroleo. Alguns outros paizes declararam que poderiam ter difficuldades em adquirir as acções requeridas, formulando ainda suggestões sobre os regulamentos e particularmente sobre o requisito que exige que as decisões devem ser submettidas a 80% dos directores do Banco, para a sua competente approvação. Os seis paizes restantes são: Honduras, Venezuela, Equador, São Salvador, Cuba e Guatemala.

O Comité do Banco aceitou a renuncia do sr. Carlos Davila, notificando-se que o seu successor, sr. Guillermo Labarca, partiu quinta-feira passada do Chile, com destino a Washington.

Emquanto isso, o conselheiro da embaixada chilena, sr. Guillermo Gabitua, occupará o logar do membro que se demittiu e do Comité Temporario que se encarregará da designação dos technicos para a applicação do chamado "Plano Davila".

O Reich não tem medo da U.R.S.S.

BERLIM, 15 (U. P.) — A proposito da annexação de Hangoe pela Russia, uma fonte autorizada declarou á United Press que a Allemanha não considera aquella peninsula ex-finlandeza como outra Gibraltar, isto é, que o Reich não se sente ameaçado pela presença dos russos ali.

O Primeiro Anniversario do Protectorado de Hitler Sobre a Bohemia e Moravia

"As mais formosas perolas do antigo Reich allemão", diz o Fuehrer

BERLIM, 15 (U. P.) — Por occasião do primeiro anniversario do estabelecimento do protectorado de Hitler na Bohemia e na Moravia, o Fuehrer trocou telegrammas com o barão von Neurath, Protector da Bohemia e da Moravia, e com o ex-presidente Hacha.

Este ultimo enviou ao Fuehrer o seguinte telegramma: "Recordo que no dia de hoje, ha um anno passado, s. ex. evidenciou uma completa compreensão dos problemas que affligiam o povo tcheco! Tivemos valiosissimas vantagens ao ficarmos sob a protecção do Reich. Antes de tudo ficamos livre dos horrores da guerra, embora a Allemanha esteja agora envolvida num conflicto. Por isto tudo, vejo-me hoje obrigado a desejar a victoria das gloriosas armas da Allemanha, tão necessarias para proteger o povo tcheco".

O sr. Hitler respondeu-lhe fazendo resaltar a necessidade da existencia unida e pacifica de ambos os povos, expressando tambem que tinha esperança na victoria allemã, afim de assegurar o bem-estar e a paz do povo tcheco.

Em resposta ao telegramma do barão von Neurath, o Fuehrer salientou que a Bohemia e a Moravia tinham sido durante seculos as mais formosas perolas do antigo Reich Allemão.

Musica

Jan Kiepura virá ao Rio este anno, afim de cantar na temporada official, organizada pelo maestro Piergili. Martha Eggerth, grande cantora e esposa do tenor, tambem se exhibirá no Casino da Urca.

CANTORES DA RUSSIA IMPERIAL

Contratados pela empresa N. Viggiani, chegarão ao Rio, em abril proximo, os "Cantores da Russia Imperial". Trata-se de um famoso elenco, com um repertorio rico e variado, tanto de musica erudita, como de folklore.

Os principaes artistas são: Michael Dido, primeiro tenor; Demetre Crione, segundo tenor; Stephen Slepoushkin, barytono; Andrew Grigorieffe, baixo; e, Ierinarh Zragewsky, baixo-profundo.

O TEMPO

MAXIMA: 26,2
MINIMA: 23,0

Perturbado, com chuvas durante o dia.

Temperatura estavel.

Ventos de norte a sul frescos.

"UM LIVRO DIFFERENTE" — de Mauricio Pinho — ESTHETICO — ORIGINAL — DIFFERENTE — Um livro de sabor inédito